

(재)대구테크노파크 공고 제20231117-330호

## [2023년 4분기] 대구 중소기업 밀집지역 내 실태조사 및 Stand-up 맞춤형 지원 모집 공고

중소벤처기업부와 대구광역시가 지원하는 「대구 중소기업 밀집지역 위기대응 시스템 구축사업」에서 지역중소기업들의 경영 위기에 선제적으로 대응하고자 기업 실태조사와 Stand-up 맞춤형 지원을 다음과 같이 진행하오니 해당 지역기업들의 많은 참여를 바랍니다.

2023년 11월 17일

중소벤처기업부장관, 대구광역시장, (재)대구테크노파크원장

### 1 사업개요

#### (1) 사업목적

- 지역 중소기업들의 경영위기에 선제적으로 대응하기 위한 위기대응 체계 구축
- 분기별로 추진하는 온라인 실태조사에 참여한 중소기업을 대상으로 심층현장조사(위기진단) 및 맞춤형 지원을 통해 기업의 위기 대응 및 지속 성장 도모

#### (2) 법적근거

〈법률제정 필요성〉

<p><b>중소기업 밀집지역 위기 상시 발생</b></p> <p>공급망 위기, 지역인력 부족, 산업·업종 변화, 규제, 시설노후화 등 중소기업 밀집지역 위기 상시 발생</p> <p><small>* 중소기업 밀집지역 : 지역기업육성법 시행령 제14조제1항에 지정된 지역 (산업단지, 지식산업센터, 벤처기업집적시설, 지역특화발전특구 등)</small></p>
<p><b>밀집지역 종합 관리체계 부재</b></p> <p>밀집지역은 정부지원 및 관리 사각지대로 밀집지역 기본정보, 밀집지역 소재 기업현황, 이슈사항 등에 대한 정보 부재</p>
<p><b>밀집지역의 위기가 지역경제 침체로 연결</b></p> <p>밀집지역기업 생태계 내 핵심기업 이탈시 연관중소기업이탈, 밀집지역주변 소상공인 매출 하락 등 지역경제 연쇄위기발생</p>
<p><b>중소기업 밀집지역 위기대응 체계 필요</b></p> <p>지역중소기업 경기, 기업 위기현황 파악 및 신속한 정책 대응을 위한 중소기업 밀집지역 위기대응 체계 구축 필요</p>



**지역중소기업 육성 및 혁신촉진 등에 관한 법률: 2021.7.27. 제정**

**제26조(지역중소기업 위기대응 체계의 구축·운영)** ① 중소벤처기업부장관은 제23조제1항에 따른 산업단지 또는 중소기업·소상공인 밀집지역을 대상으로 지방자치단체와 함께 **지역중소기업 경영상황 등에 대한 위기징후를 상시 모니터링**하고 **선제적으로 대응**하기 위한 **단계별 위기대응 체계를 구축·운영**할 수 있다.

- ② 제1항에 따른 **위기징후 단계 및 기준**은 해당 지역중소기업의 **고용, 매출액, 사업장** 관련 주요 지표, 위기의 전개 속도 및 확대 가능성 등을 종합적으로 고려하여 **대통령령**으로 정한다.
- ③ 중소벤처기업부장관은 **위기 단계**에 따라 시·도지사와 협의하여 다음 각 호의 조치를 시행할 수 있다.
4. 위기진단 및 사업다각화 컨설팅, 특허·인증획득, 연구개발, 인력양성, 자금지원 등 해당 지역중소기업의 경쟁력 강화를 위한 지원
  5. 그 밖에 해당 지역중소기업의 위기 예방 또는 해소를 위해 필요한 사항으로서 대통령령으로 정하는 사항



1. 밀집지역 대상 지역 중소기업 대상 경영상황 등에 대한 위기징후를 상시 모니터링
2. 밀집지역 위기징후 단계 구분 : 주요지표는 고용, 매출액, 사업장
3. 위기징후 단계에 따른 지원 방안 마련

**<상시 모니터링 체계>**

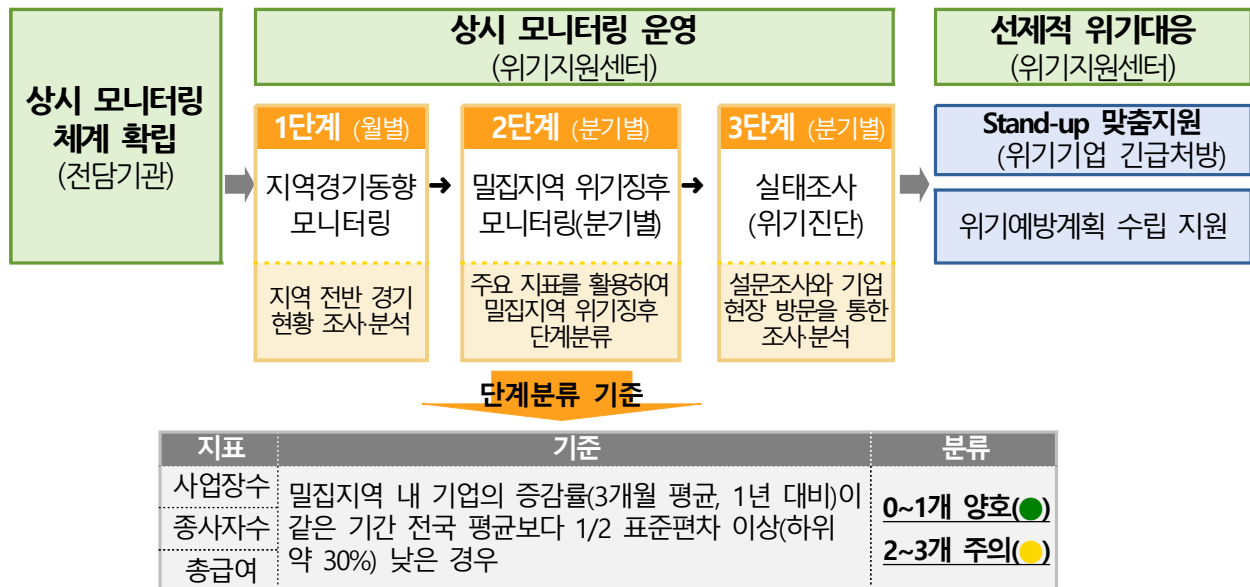

\* 국민연금, 고용보험 가입 사업장 내역 데이터 기준

### (3) 대구지역 중소기업 밀집지역 현황



#### 중소기업 밀집지역이란?

- 「지역중소기업 육성 및 혁신촉진을 위한 법률」상 지정된 지역  
\* 「지역중소기업 육성 및 혁신촉진 등에 관한 법률」시행령(안) 제14조 제1항
- 모니터링 대상 밀집지역은 **벤처기업육성촉진지구, 벤처기업집적시설, 산업단지, 신기술창업집적지역, 지식산업센터, 지역특화발전특구** 총 6개 유형

밀집지역 유형	단지수(개)	사업체수(개)	밀집지역 유형	단지수(개)	사업체수(개)
벤처기업육성촉진지구	3	1,027	신기술창업집적지역	-	-
벤처기업집적시설	9	294	지식산업센터	30	561
산업단지	19	5,077	지역특화발전특구	6	1,070
전체 합계		밀집지역 수 : 67개, 사업체수 : 8,029개			

※ 2023년 4분기 기준 '국민연금, 고용보험 가입 사업장 내역 데이터' 활용, 한 개의 기업이 여러 밀집지역에 중복 집계되어 실제 현황대비 높게 도출됨.

### (4) 기업 참여방법 및 절차

기업 설문조사	심층현장조사 (기업방문)	Stand-up 맞춤형 지원
 <p>경기 현황 및 위기징후 발생원인 등을 파악하기 위한 설문조사 실시</p> <p>□대상 : 대구 밀집지역 내 중소기업 전체</p> <p>□조사기간 : 23.11.15~12.05</p>	 <p>기업 현장을 방문하여 기업의 위기징후 및 현황, 지원프로그램 수요파악</p> <p>□대상 : 해당분기 '주의'단계 밀집지역 내 중소기업</p> <p>□조사기간 : 23.11.17~11.30</p>	 <p>맞춤지원 신청기업을 대상으로 선정평가를 통해 기업별 맞춤형 지원 적시 지원</p> <p>□대상 : 해당분기 심층현장 조사에 참여한 기업</p> <p>□접수기간 : 23.11.17~11.30</p>

※ 연 4회 분기별 진행

## 2 밀집지역 기업 설문조사

(1) 조사대상 : 대구 중소기업 밀집지역 내 위치한 기업

\* 「중소기업기본법」 제2조 및 시행령 제3조에 따른 중소기업

(2) 조사기간 : 2023년 11월 15일(수) ~ 12월 5일(화) / 21일간

(3) 조사방법 : 해당기업에 설문조사 링크주소(URL) 별도 안내 또는 설문지를 활용한 설문조사

\* 조사기관(리서치코리아)에서 해당기업별 이메일, 팩스, 전화, 기업방문 등을 통해 진행

(4) 조사항목 : 기업 일반현황, 위기현황 및 전망, 경영상 애로요인, 정책수요 등

### 3 심층현장조사 및 Stand-up 맞춤지원

(1) 지원대상 : 대구 중소기업 밀집지역 중 해당 분기에 ‘주의’ 단계로 분류된 밀집지역에 위치한 중소기업 중 심층현장조사에 참여한 기업

#### (2) 진행방법

- (심층현장조사) 대구테크노파크 위기지원센터에서 기업 현장을 방문하여 인터뷰 형식으로 진행, 기업의 현재 애로사항 파악 및 Stand-up 맞춤지원 신청 안내
- (Stand-up 맞춤지원) 신청서 접수 후 서면평가를 통해 지원기업 선정

(3) 신청기간 : 2023년 11월 17일(금) ~ 11월 30일(목) 까지

(4) 신청방법 : 이메일(cu22@dgtp.or.kr, hrkim@dgtp.or.kr)로 심층현장조사 우선 신청  
※ 심층현장조사 완료 후 Stand-up 맞춤지원 신청서 제출

<2023년 4분기 대구지역 ‘주의’ 단계 밀집지역>

연번	밀집지역 유형	밀집지역명	소재지
1	벤처기업육성촉진지구	동대구·성서 벤처기업육성촉진지구	수성구 동대구로 일원
2	벤처기업집적시설	대구테크노파크 대구지식서비스센터	동구 동대구로 475
3		SW융합테크비즈센터	수성구 알파시티1로 160
4	산업단지	달성옥포농공단지	달성군 옥포읍 일원
5		성서4차산업단지	달서구 월암동 일원
6	지식산업센터	하림	남구 안골길 64
7		(주)코스텍타워	달서구 달서대로 573
8		비전지식산업센터	달서구 성서공단로35길 42
9		성서드림타운	달서구 성서공단남로 37
10		신기술산업지원센터	달서구 성서공단로 46-17
11		월성아파트형공장	달서구 월성로 79
12		제봉뜰두류봉제지식산업센터	달서구 두류남9길 17
13		한길지식산업센터	달서구 달구벌대로 1130
14		검단팩토리밸리	북구 검단로 135
15		대구광역시지식산업센터	북구 오봉로 164
16	지역특화발전특구	대구북구고대역사문화체험특구	북구 구암동·태전동 일원
17		메디시티대구글로벌의료특구(수성구)	수성구 일원
18		메디시티대구글로벌의료특구(중구)	중구 일원

※ 귀사가 지원대상 중소기업 밀집지역에 위치한 기업인지 확인이 필요하신 기업에서는 문의처로 문의하여 주시기 바랍니다.

## (5) Stand-up 맞춤형 지원 내용

- **지원기간 : 2023년 12월 8일(금) ~ 12월 22(금) 이내 완료**
- 지원금액 : 최소 80만원 ~ 최대 200만원까지
  - ※ 사업비 지급 : 운영기관이 전문가 또는 공급기관(업)에게 사업비 직접 지급
- 지원내용 : 4분기는 일정상 Stand-up 프로그램 중 **컨설팅 분야만 가능**
  - 기업의 심층현장조사 결과와 Stand-up 신청서를 바탕으로 서면평가를 통해 지원기업 선정
  - 선정된 기업이 원하는 분야의 전문가를 매칭하여 최소 2회~최대 5회 컨설팅 진행

<Stand-up 맞춤형 지원 프로그램 (지원항목 중 택1)>

프로그램	지원항목	세부 지원내용	지원주체	지원금액
컨설팅 지원	컨설팅	<ul style="list-style-type: none"> <li>기업 애로사항 진단 기반 전략 로드맵 수립 등 기업 맞춤형 현장 컨설팅</li> <li>* 기업 현장에 방문하여 최소 2회~최대 5회 컨설팅 지원</li> </ul>	전문가	최소 80만원~ 최대 200만원
기술 지원	시험 및 성능분석	<ul style="list-style-type: none"> <li>시험평가 및 분석 장비를 활용한 제품의 성능/신뢰성 평가 등 지원</li> </ul>	공급기관 (업)	최대 800만원 (부가세 제외)
	특허출원/인증획득	<ul style="list-style-type: none"> <li>개발 기술의 상표, 디자인, 국내외 특허출원 지원 등</li> <li>제품의 상용화를 위해 필요한 국내외 제품인증 지원</li> </ul>		
	기술정보 분석	<ul style="list-style-type: none"> <li>기술동향 및 산업시장 환경 분석, 관련 인증 및 지식재산권 분석 등 지원</li> </ul>		
사업화 지원	마케팅 전략수립	<ul style="list-style-type: none"> <li>제품 및 서비스에 대한 국내외 시장현황 및 트렌드 분석, 잠재고객 도출 등 마케팅 전략 수립</li> </ul>	공급기관 (업)	최대 800만원 (부가세 제외)
	디자인 개발	<ul style="list-style-type: none"> <li>제품 품질·기능 향상을 위한 제품 디자인, 포장·로고 (제품 브랜드 기획)·그래픽 디자인 설계 및 개발 지원</li> </ul>		
	마케팅 지원	<ul style="list-style-type: none"> <li>제품 홍보물(제품 브로슈어, 제품 홍보 동영상, 제품 소개자료 등) 제작 지원</li> </ul>		

※ 부가세는 기업이 부담. Stand-up 맞춤형 지원 세부 사항은 사업 관리지침 및 전담기관 사업 운영 가이드라인에 따름

## (6) 선정평가 기준 및 배점

평가항목	신청내용의 필요성 및 시급성	신청내용의 적절성	신청기업의 의지	신청예산의 적정성	합계
평가배점	40점	30점	20점	10점	100점

## (7) 지원절차

<b>1 심층현장조사</b> 기업 방문을 통한 심층조사 실시 ~23년 11월 30일(목)까지	→	<b>2 Stand-up 신청서 접수</b> 심층조사시 안내한 Stand-up 신청서 접수 ~23년 11월 30일(목) 예정	→	<b>3 선정평가 개최</b> Stand-up 지원 기업 선정평가 및 결과안내 ~23년 12월 4일(월) 예정	→	<b>4 전문가 매칭</b> 수행기관(전문가 또는 공급기관(업)) 매칭 ~23년 12월 5일(화) 예정
<b>5 협약체결</b> 수행계획서 검토 및 3자 협약 체결 ~23년 12월 8일(금) 예정	→	<b>6 맞춤형 지원 실시</b> 기업 맞춤형 지원 진행 (컨설팅/기술/사업화) ~23년 12월 22일(금)까지	→	<b>7 결과보고서 제출</b> 결과보고 및 TP검토 (수행기관→지원기업→TP) ~23년 12월 22일(금)까지	→	<b>8 사업비 지급</b> 사업비 지급 (TP→수행기관) 결과보고서 확인 후

## (8) 신청자격 제한

- 지역중소기업 위기지원센터에서 실시하는 해당 분기의 심층현장조사(위기진단)에 미참여한 기업
- 해당연도에 위기진단기업 긴급처방(Stand-up 맞춤지원) 2회 지원받은 기업
- 대표자 또는 기업이 국세 또는 지방세 체납중인 경우
- 휴폐업 기업
- 한국신용정보원의 「일반신용정보관리규약」에 따라 연체, 대위변제, 부도, 관련인, 금융질서문란, 회생, 파산 등의 정보가 등록되어 있는 대표자 또는 기업
  - \* 단, 신용회복위원회의 프리워크아웃, 개인워크아웃 제도에서 채무조정합의서를 체결한 경우, 법원의 개인회생제도에서 변제계획인가를 받거나 파산면책 선고자, 회생인가를 받은 기업, 중진공 등으로부터 재창업자금을 지원받은 기업 등 정부 공공기관으로부터 재기지원 필요성을 인정받은 자(기업)는 참여 가능
- 신청 프로그램의 내용이 동 사업 및 타부처 정부지원 사업을 통해 지원받은 내용과 유사중복되는 경우
- 대표자 또는 기업이 보조금법 위반 등으로 정부 지원사업에 참여제한 중인 경우
- 대표자 또는 기업이 그 밖에 사회적 물의를 일으켜 지원이 합당하지 않다고 인정되는 경우
- 사행산업 등 국민 정서상 지원이 부적절한 업종 영위 기업

업종 분류	품목코드	지원제외 업종
제조업	33402中	불건전 영상게임기 제조업
	33409中	도박게임장비 등 불건전 오락용품 제조업
도매 및 소매업	46102中	담배 중개업
	46331, 46333	주류, 담배 도매업
	4722中	주류, 담배 소매업
숙박 및 음식점업	5621	주점업
게임 소프트웨어 및 공급업	5821中	불건전 게임소프트웨어 개발 및 공급업
예술, 스포츠 및 여가관련 서비스업	9124	갬블링 및 베팅업

\* 업종 분류는 통계청 고시 한국표준산업분류에 따르며, 2개 이상의 업종을 영위하는 경우에는 매출액 비중이 가장 큰 업종을 해당 기업의 주업종으로 함

## 4 문의처

### ■ (재)대구테크노파크 대구중소기업 위기지원센터

담당자	전화	이메일	주소
변현경 선임	053-757-3727	cu22@dgtp.or.kr	대구 동대구로 475 동대구캠퍼스1동 7층
김혜림 선임	053-757-3724	hrkim@dgtp.or.kr	

## [2023년 4분기] 중소기업 밀집지역 심층현장조사 신청서

- Stand-up 맞춤지원 신청을 희망하시는 기업은 **심층현장조사를 위해 대구테크노파크 사업담당자가 기업 현장을 방문**할 예정입니다.
  - 간단한 기업 현황 및 현재 애로사항 파악, Stand-up 맞춤지원 사업소개, 신청 방법 안내 등 기업당 30분 정도 인터뷰형식으로 진행
- **심층현장조사는 2023년 11월 30일(목)까지 진행**하오니, 방문 희망일과 시간을 적어 신청하시면, 일정 조율 후 최종 방문 시간을 안내해 드립니다.
- **신청기간 및 방법 : ~2023년 11월 30일(목)까지 이메일로 제출**  
(cu22@dgtp.or.kr, hrkim@dgtp.or.kr)
- ※ **선착순 마감** 예정이오니 신청서를 최대한 빨리 제출하여 주시기를 바랍니다.
- 문의처 : 대구테크노파크 대구중소기업 위기지원센터 ☎(053) 757-3727, 3724

### 심층현장조사 시 준비서류

구분	조사항목	준비서류		비고
1	매출액	부가세 신고서 (분기별)	-2022년 3기(7~9월) -2023년 2기(4~6월). 3기(7~9월)	구비 가능시 (홈택스 이용)
2	상시 종사자수	원천징수 이행상황신고서 (해당분기 마지막월)	-2022년 9월 -2023년 6월, 9월	구비 가능시 (홈택스 이용)
3	수출액	수출입실적증명서 (한국무역협회)	-2022년 3기(7~9월) -2023년 2기(4~6월). 3기(7~9월)	해당시

### 방문 희망 일정

신청기업	기업명		사업자등록번호		대표자
	실무자 성명	부서/직위	연락처	이메일	
심층현장조사	방문 희망일	방문 시간	방문주소		



## 「2023년 중소기업 밀집지역 위기대응 시스템 구축 사업」 Stand-up 맞춤형 지원 신청서

<b>1. 신청기업 현황</b>				
기 업 명		사업자등록번호		
		법인등록번호	해당시	
대 표 자		설립일자		
소재지	본사			
	공장			
업 종		주력제품		
홈페이지				
신 청 인 (실 무 자)	성 명		사무실 번호	
	부 서		휴대폰 번호	
	직 위		회사 E-mail	
<b>2. 지원 신청내용</b>				
신청분야 및 희망지원금액	지원분야 (3개 중 택 1)		컨설팅 지원( ), 기술 지원( ), 사업화 지원( )	
	희망지원금액 (단위 : 만원)			
지원 필요성	<div style="height: 150px; border: 1px solid black; position: relative;"> <div style="position: absolute; top: 50%; left: 50%; transform: translate(-50%, -50%);"> <p>※ 기업 애로사항 및 Stand-up 맞춤형 지원이 필요한 이유에 대해 기재하여 주시기 바랍니다. (파란색 글씨는 작성 시 삭제)</p> </div> </div>			
지원요청 세부내용	<div style="height: 150px; border: 1px solid black; position: relative;"> <div style="position: absolute; top: 50%; left: 50%; transform: translate(-50%, -50%);"> <p>※ 신청분야에 맞춰 희망 지원요청내용 등 자세하게 기재하여 주시기 바랍니다.</p> </div> </div>			
예상 수행기간	(예) 2023년 12월 1제주 ~ 12월 2제주(2주 정도 소요 예정)			



예상 소요비용	수행내용	예상 소요비용(원)
	합계	
수행기관 매칭	수행기관에 대해 대구TP에서의 매칭 희망 여부	○(    ), X(    )
	매칭 희망시 원하는 수행기관 분야 및 요청사항	
	.	
	.	
주요 생산제품 소개	.	
	.	
	.	
	※ 기업 주력 생산제품명, 제품개요, 특징 등 소개	
	(제품 사진)	(제품 사진)

귀사는 위와 같이 「2023년 중소기업 밀집지역 위기대응 시스템 구축사업」의 Stand-up 맞춤지원을 신청합니다.

첨부 1. 개인(기업)정보 수집·이용에 관한 동의서 1부.  
2. 사업자등록증명원 1부.  
3. 부가세과세표준증명원(최근 3개년) 1부.  
4. 국세, 지방세 완납증명서 각 1부.

2023년      월      일

기업명 :                      대표자 :                      (인)

(재)대구테크노파크원장 귀하

<첨부 1> 신청기업 개인(기업)정보 수집·활용 제공에 대한 동의서

## 개인(기업)정보 수집·이용에 관한 동의서

(재)대구테크노파크에서는 개인정보보호법 제15조에 의거 개인(기업)정보를 다음과 같이 수집·관리하고자 합니다. 제출하신 정보는 중소벤처기업부에서 지원하고 한국테크노파크진흥회가 전담하고 있는 중소기업 밀집지역 위기대응 시스템 구축사업에 제공되어 아래와 같이 활용할 예정입니다.

1. 개인(기업)정보의 수집·이용 목적

: (재)대구테크노파크의 신청자격 검토, 중복지원 검토, 선정평가 및 관리, 협약 및 협약 후 사업운영, 사후관리 등을 목적으로 한다.

2. 수집·이용하려는 개인(기업)정보의 항목

: 성명, 주민등록번호(외국인등록번호), 휴대전화번호, 유선전화번호, 소속 및 직위, 이메일, 기업명, 업태·종목, 주생산품, 법인등록번호, 사업자등록번호, 매출액, 수출액, 종업원수, 소재지 등 신청서 및 제반 제출서류내 정보, 심층 현장조사 및 위기진단 조사결과 정보

3. 개인(기업)정보의 보유 및 이용 기간 : 신청일로부터 5년까지

【 ☐ 동의      ☐ 동의하지 않음 】

상기 본인은 개인(기업)정보 처리 방침에 관한 내용을 인지하였으며, 위의 사항에 동의합니다.

2023년      월      일

기업명 : \_\_\_\_\_ 대표자 : \_\_\_\_\_ (서명 또는 인)

(재)대구테크노파크원장 귀하