

Business Management Innovation Platform

데이터기반 지역기업

혁신성장 플랫폼

- 기업 관리자 매뉴얼 -



Contents

1. 회원가입

P 08

1-1 회원가입 유형 선택하기	08
1-2 개인정보동의 및 휴대폰 인증하기	09
1-3 회원정보 입력하기	10
1-4 기업정보 입력하기	11
1-5 회원가입 완료 및 승인대기	12

2. 로그인

P 13

2-1 마이페이지 정보 입력하기	13
-------------------	----



Contents

공고/ 접수 프로세스

P 16

공고/ 접수 프로세스-----16

3 . 지원사업신청

P 17

3-1 지원사업 신청하기-----17

3-2 지원 희망 제품 입력하기-----19

3-3 프로그램별 요청서류 제출하기-----20



Contents

4. 접수관리

P 19

4-1 접수증 출력하기	19
4-2 과제정보 확인하기	20
4-3 보완요청 확인하기	21
4-4 보완요청 서류 제출하기	22
4-5 예비진단 결과 확인하기	23
4-6 사업선정/미선정 결과확인	24
4-7 사업협약 변경하기	25
4-8 협약서 및 사업수행보고서 제출하기	26
4-9 첨부파일 내역 확인하기	27
4-10 완료보고서 제출하기	28



Contents

5. 사업성과관리

P 29

5-1 기업성과 관리하기-----29

5-2 기업성과관리 상태 변경-----30

6. 회원관리

P 31

6-1 조직도 관리-----31

6-2 조직도 추가 및 수정-----32



01 회원가입

1-1. 회원가입 유형 선택하기

Step : 이용약관동의 ->본인인증 ->회원정보 입력 ->기업정보 입력 ->가입완료 및 승인대기

The screenshot shows the homepage of the TP Business Management Innovation Platform. The header includes the TP logo and navigation links: 플랫폼소개, 지원사업, 지역정보, 연구장비, 알림/참여마당, and 지역통계. The main banner reads "BUSINESS MANAGEMENT INNOVATION PLATFORM". Below the banner, a message states: "데이터 플랫폼 회원가입을 환영합니다. 회원종류에 따라 가입절차가 다르니 반드시 본인이 해당하는 회원 유형을 선택해 주세요." Four membership options are presented in a row, each with an icon, a title, and a "회원가입" button. The "기업 회원" (Corporate Member) option is highlighted with a red dashed border.

일반 회원	기업 회원	전문가	기관
일반 회원	기업 회원	전문가	기관
회원가입	회원가입	회원가입	회원가입

회원가입 유형



개인

지역정보 이용을 원하는 개인인 경우

※ 회원가입 시 「개인」으로 회원등록되며, 포털사이트 내 지역정보에 대한 조회 및 스크랩 기능이 부여됩니다.



기업

1. 지역사업 참여신청을 원하거나, 수혜받은 기업인 경우(공급기업 포함)

2. 지역사업을 관리하는 주관기관, 참여기관인 기업인 경우

※ 회원가입 시 「기업 관리자」로 회원등록되며, 기업 당 1개 아이디 등록 가능합니다.



기관

1. 지역사업을 관리하는 수행기관(주관기관, 참여기관 등)인 경우

2. 지역사업 참여신청을 원하거나, 수혜 받은 공급기관인 경우

※ 회원가입 시 「기관 관리자」로 회원등록되며, 기관내 직원에 대한 관리 기능이 부여됩니다.



전문가

기업의 기술해결을 위해 기술전문가 연계를 원하는 경우

※ 회원가입 시 「전문가」로 회원등록되며, 기업정보에 대한 조회 및 스크랩 기능이 부여됩니다.

회원가입 유형별로 플랫폼 관리권한이 상이하오니 반드시 본인이 해당하는 회원 유형을 선택해주세요.

(변경절대불가)

01 회원가입

1-2. 개인정보동의 및 본인인증

Step : **이용약관동의** -> **본인인증** -> **회원정보 입력** -> **기업정보 입력** -> **가입완료 및 승인대기**

1 개인정보동의하기

데이터 플랫폼 회원가입을 환영합니다.
데이터 플랫폼 회원계정을 생성하기 위한 **회원가입 페이지**입니다.

1.Step 이용약관 동의 2.Step 본인인증 3.Step 회원정보 입력 4.Step 가입완료 및 승인대기

개인정보처리방침

- 필수항목 : 성명(한글), 성별, 출생년도, 연락처, E-mail, 소속기관(기관명, 기관유형, 부서, 직위, 주소)
- 선택항목 : 성명(영문), 최종학위, 전공영, 최종학교명, 인력구분, 전문기능분야, 전문기술분야, 자동생성항목 : 접속 IP 정보, 쿠키, 서비스 이용 기록, 접속 로그
- 수집방법 : 홈페이지, 테크노파크 등 연계
- 보유근거 : 정보주체의 동의
- 보유기간 : 준영구

3. 개인정보의 처리 및 보유 기간

가. 당 사이트는 법령에 따른 개인정보 보유·이용기간 또는 정보주체로부터 개인정보를 수집할 시에는 정보주체로부터 동의 받은 개인정보 보유·이용기간 내에서 개인정보를 처리 및 보유합니다. 회원 가입을 통한 회원정보는 회원 탈퇴 시까지 지속적으로 이용됩니다.

나. 각각의 개인정보 처리 및 보유 기간은 다음과 같습니다.

- ① 홈페이지 회원가입 및 관리
홈페이지 회원가입 및 관리와 관련한 개인정보는 수집·이용에 관한 동의일로부터 회원 탈퇴시까지 위 이용목적에 위하여 보유·이용됩니다.
-보유근거 : 정보주체의 동의
- ② 고충 처리
민원사무 처리와 관련한 개인정보는 수집·이용에 관한 동의일로부터 회원 탈퇴시까지 위 이용목적에 의하여 보유·이용됩니다.-보유근거 : 정보주체의 동의
- ③ 서비스 제공
서비스 제공과 관련한 개인정보는 수집·이용에 관한 동의일로부터 회원 탈퇴시까지 위 이용목적에 의하여 보유·이용됩니다.-보유근거 : 정보주체의 동의

다. 자동으로 수집·저장되는 개인정보는 다음과 같이 처리됩니다.

- ① 자동수집 항목 및 이용

☐ 위 이용약관에 동의합니다.

☐ 모든 약관에 동의합니다.

다음

2 본인인증

TP. 전남테크노파크
기업 혁신성장 플랫폼

플랫폼소개 지원사업 지역정보 연구장비

"BUSINESS MANAGEMENT INNOVATION PLATFORM"

데이터 플랫폼 회원가입을 환영합니다.
데이터 플랫폼 회원계정을 생성하기 위한 **회원가입 페이지**입니다.

1.Step 이용약관 동의 2.Step 본인인증 3.Step 회원정보 입력

휴대폰 인증

인증하기

PASS - 안심본인인증 - Chrome
safe.ok-name.co.kr/CommonSvl

PASS

이용중인신 통신사를 선택해주세요.

SK telecom kt LG U+ 알뜰폰

☐ 전체 동의

☐ 개인정보이용동의 ☐ 고유식별정보처리동의

☐ 서비스이용약관동의 ☐ 통신사이용약관동의

PASS로 인증하기

문자(SMS)로 인증하기

안전한 본인 확인을 위해 키보드 보안 프로그램을 설치해주세요 ☐

이용약관 개인정보처리방침
Ver:09.256-bt-031 암호화 적용

KCB

휴대폰 본인인증 시 입력한 이름, 생년월일, 휴대폰번호는 수정이 불가능합니다.

01 회원가입

1-3. 회원정보 입력하기

Step : 이용약관동의 ->본인인증 ->**회원정보 입력** ->기업정보 입력 ->가입완료 및 승인대기

3

데이터 플랫폼 회원가입을 환영합니다.
데이터 플랫폼 회원계정을 생성하기 위한 **회원가입** 페이지입니다.

1.Step
이용약관 동의

2.Step
본인인증

3.Step
회원정보 입력

4.Step
가입완료 및 승인대기

일반정보

아이디	<input type="text"/>	중복체크 ※ 영문, 영문+숫자 조합된 3~20자리
비밀번호	<input type="password"/>	※ 영문, 영문+숫자 조합된 6~20자리
비밀번호확인	<input type="password"/>	
이름	<input type="text" value="박해지"/>	
생년월일	<input type="text" value="19960415"/>	
이메일	<input type="text"/>	중복체크
성별	<input type="radio"/> 남 <input type="radio"/> 여	
주소	<input type="text"/>	주소찾기
전화번호	<input type="text"/>	
휴대폰	<input type="text" value="01032601479"/>	

☐ SNS등 사업관련 홍보 안내 이메일 및 문자발송 동의

다음

반드시 해당기업에 소속되어 있는 재직자로 회원가입해주시기 바랍니다.

회원탈퇴 시 기존에 가입했던 아이디, 이메일은 재사용할 수 없습니다.

01 회원가입

1-4. 기업정보 입력하기

Step : 이용약관동의 ->본인인증 ->회원정보 입력 ->**기업정보 입력** ->가입완료 및 승인대기

데이터 플랫폼 회원가입을 환영합니다.
데이터 플랫폼 회원계정을 생성하기 위한 **회원가입** 페이지입니다.

1.Step 이용약관 동의 2.Step 본인인증 3.Step **회원정보 입력** 4.Step 가입완료 및 승인대기

기업회원정보

*사업자 번호	번호가 입력 해주세요	등록확인
*기업명	사업자등록증과 동일하게 입력해주세요	
*대표자명		
*지역	선택하세요.	▼
*사업장소재지	선택하세요.	▼
*주소	주소찾기	
*기업형태	<input checked="" type="radio"/> 개인 <input type="radio"/> 법인	
업태/업종명		
주생산품		
표준사업분류		
설립일		
*담당자 이름		
*담당자 이메일		
*담당자 전화번호		
*담당자 핸드폰		
*연구소 분류	<input checked="" type="radio"/> 없음 <input type="radio"/> 연구소 <input type="radio"/> 전담부서	
*4대 사회보험 사업장 가입자 명부 첨부	<input type="button" value="파일선택"/> <input type="button" value="선택된 파일 열음"/> <small>*최근3일 이내 발급본으로 등록</small>	

다음

Description

1. 기업 회원이 일반회원과 다르게 추가로 입력하는 정보입니다.

★ 는 필수항목입니다.

- ① 사업자번호,기업명,대표자명, 지역은 사업자등록증과 동일하게 작성
- ② 사업장 소재지는본사,공장, 지사 중 택 1
- ③ 담당자 기본정보로 알림 서비스 제공

기업 회원가입자 4대 사회보험 사업장 가입자 명부는 직원 재직 증명서로 대체가 가능합니다.

01 회원가입

1-5. 회원가입 완료 및 승인대기

Step : 이용약관동의 ->본인인증 ->회원정보 입력 ->기업정보 입력 ->가입완료 및 승인대기

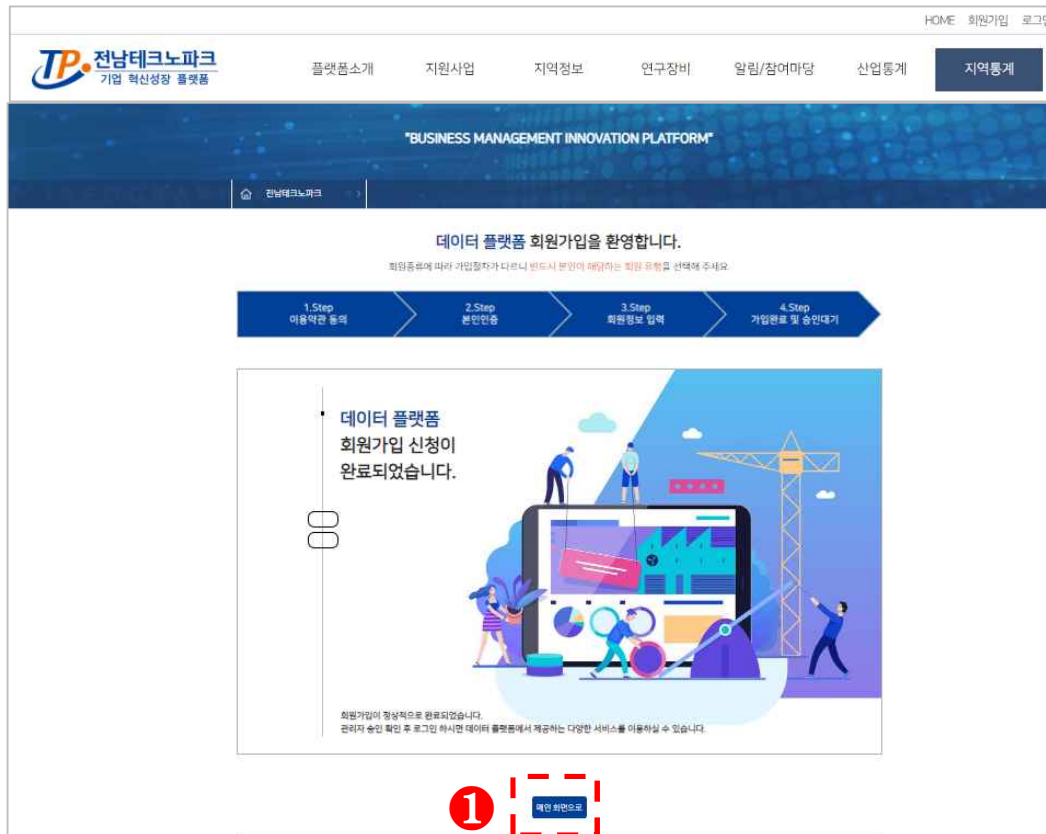

문의처

전남테크노파크 정책기획단

061-729-2983~5

관리자 승인 후 본 플랫폼 서비스를 이용하실 수 있습니다.

회원가입 후 승인시까지 최소 1~2일 소요될 수 있습니다.

02 로그인

02-1. 마이페이지 정보 입력하기

Step : 마이페이지 정보 입력하기

HOME **로그아웃** **마이페이지**

TP 전남테크노파크 기업 혁신성장 플랫폼

플랫폼소개 | 지원사업 | 지역정보 | 연구장비 | 알림/참여마당 | 산업동계 | 자문위원

"Business Management Innovation Platform"

데이터기반 지역 기업 혁신성장 플랫폼

원하시는 정보를 검색하세요.

전라남도 지원사업
전라남도 및 시군 지원사업
사업 설명 및 신청
[바로가기](#)

중앙부처 지원사업
중기부 산업부 등
정부 지원사업 확인
[바로가기](#)

연구장비
전남 지역 공공 연구시설
장비 정보 제공
[바로가기](#)

성과 통계 정보
기업지원 성과
통계 정보 제공
[바로가기](#)

배규리(ID jntp2520)
개인정보 보호를 위해 비밀번호를
주기적으로 변경하여 주시기 바랍니다.

회원정보

아이디	jntp2520	
비밀번호		※ 영문, 영문+숫자 조합된 6~20자리
비밀번호 재입력		비밀번호 재입력
이름		
이메일		
성별	<input type="radio"/> 남 <input checked="" type="radio"/> 여	
출생년도		
전화번호		
휴대폰		
메일링	<input checked="" type="checkbox"/> SNS등 사업관련 홍보 안내 이메일 및 문자발송 동의	

[수정](#)

회원탈퇴 신청

— 회원탈퇴안내

회원 탈퇴를 신청하시면 회원정보가 삭제되며, 회원탈퇴 시 등은 동일한 아이디로 재가입 하실 수 없습니다.

[회원탈퇴](#)

마이페이지에서 기업정보 입력 및 첨부파일을 등록해야 사업신청 등 플랫폼 서비스를 이용하실 수 있습니다.

02-1. 마이페이지 정보 입력하기

Step : 마이페이지 정보 입력하기

기업정보

1. 아래 입력항목은 사업 신청 시 필수등록정보로 자동 연계되어 활용되며, 사업신청 페이지에서 '임시저장' 또는 '저장'을 완료할 경우, 마이페이지에도 적용 됩니다.
 2. 재무현황 정보 중 마크가 표시된 인도 값은 '나이스 평가정보'에서 전송된 기업데이터가 존재하는 경우이며, 미충 데이터 값이 있는 문항은 수정이 불가능합니다.
 3. 사업신청을 완료할 경우 아래 등록된 실무담당자에게 사업신청결과가 SMS로 전송됩니다.
 4. '사업장 소재지' 변경은 본 페이지(마이페이지)에서만 등록 및 변경이 가능하며, '신청서작성'페이지에서는 등록 및 수정이 불가능 합니다.

기업정보

수혜기업

* 기업명

지역

사업자번호

설립일

업태/업종명

표준사업분류

4대 사회보험

사업장 가입자 명부 첨부

사업자등록증

3년간 재무제표

* 담당자 이름

담당자 전화번호

사업장소재지

기업부설연구소

* 연구소 분류

* 설립일

수정

Description

1. KED 기업정보 버튼을 눌러 기업 재무현황을 불러오기

① KED기업정보에 정보가 없을 경우, 직접입력

② 필수 서류 제출

마이페이지에서 등록한 서류는 사업신청시 자동 제출

마이페이지에서 해당 4대 사회보험 사업자 가입자 명부, 사업자등록증, 3년간 재무제표 필수서류 미제출시 사업 선정 결과에 불이익이 발생할 수 있습니다.

02-1. 마이페이지 정보 입력하기

Step : 마이페이지 정보 입력하기

1

고용현황						
연도	연구인력	생산인력	기타인력	계	관리	
선택하세요. ▼	<input type="text"/> 명	<input type="text"/> 명	<input type="text"/> 명		저장	
2019 ▼	10 명	10 명	10 명	30명	삭제	수정
2021 ▼	10 명	10 명	10 명	30명	삭제	수정

2

재무현황			
연도	2018년	2019년	2020년
매출액(내수+수출)	<input type="text"/> 원	<input type="text"/> 원	<input type="text"/> 원
생산액	0 <input type="text"/> 원	0 <input type="text"/> 원	0 <input type="text"/> 원
부가가치율	<input type="text"/>	<input type="text"/>	<input type="text"/>
부채비율	<input type="text"/>	<input type="text"/>	<input type="text"/>
유동비율	<input type="text"/>	<input type="text"/>	<input type="text"/>
자본총계	<input type="text"/> 원	<input type="text"/> 원	<input type="text"/> 원
당기순이익	<input type="text"/> 원	<input type="text"/> 원	<input type="text"/> 원
영업이익	<input type="text"/> 원	<input type="text"/> 원	<input type="text"/> 원
수출	직접수출액	0 <input type="text"/> 원	0 <input type="text"/> 원
	주요품목	<input type="text"/>	<input type="text"/>
	주요수출국	<input type="text"/>	<input type="text"/>
연구개발비	0 <input type="text"/> 원	0 <input type="text"/> 원	0 <input type="text"/> 원

3 저장

Description

1. 고용현황 : 연도 선택
후 직접입력

① - 연도별로 저장 버튼 클릭
필수

2. 재무현황 : KED 기업
정보 불러오기 및 직접
입력

① 직접입력 시 매출액, 자본
총계, 당기순이익, 영업이익
항목은 필수

② 사업신청시 마이페이지
정보로 기업 조회

• [공고/ 접수 프로세스]

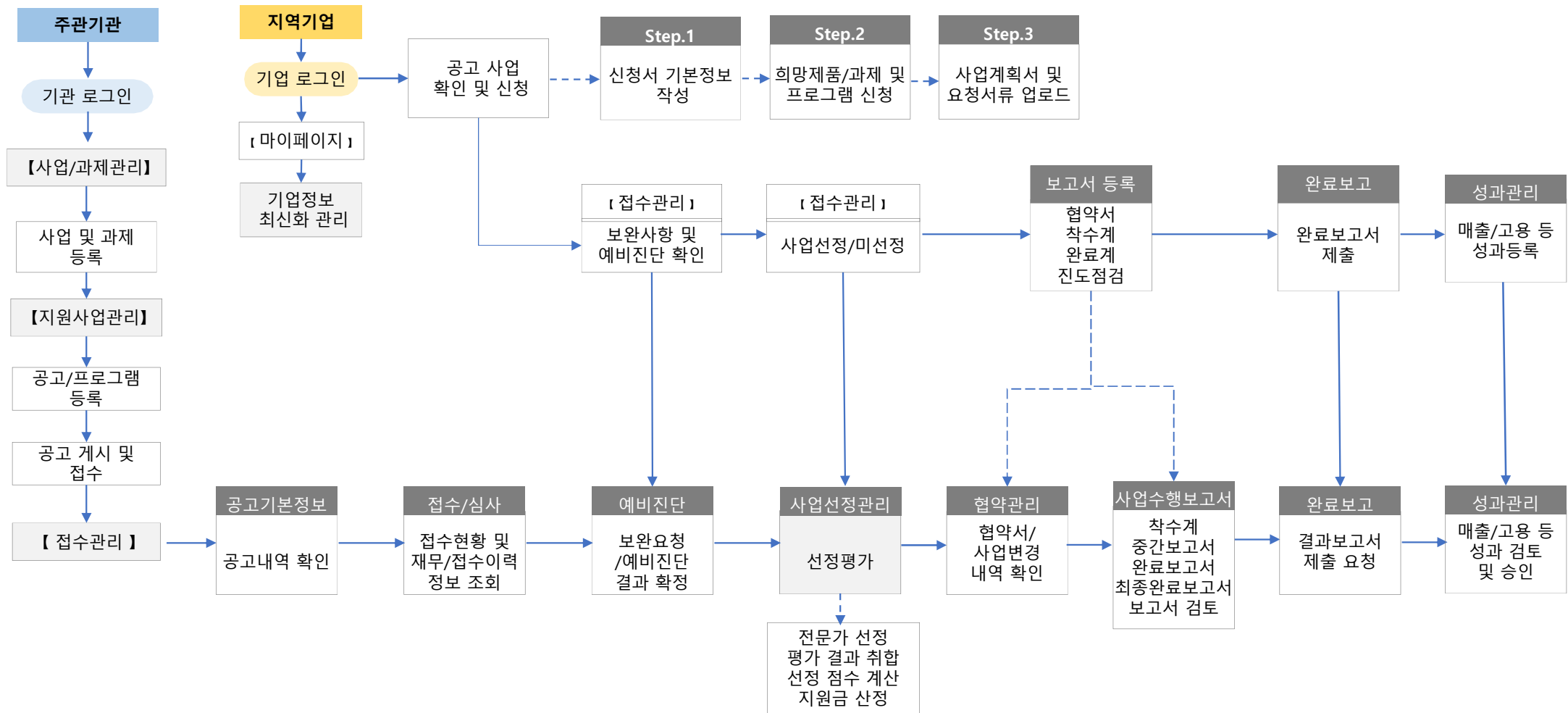

03 지원사업신청

03-1. 지원사업 신청하기

Step : **지원사업 신청** -> 지원 희망 제품 입력 -> 프로그램별 요청서류 제출

NO	제목	지원기관	담당자	접수기간	상태	조회수
68	2021년 지역수요맞춤형 연구개발사업	테스트기업	test00217	2022-02-03 ~ 2027-02-11	접수중	5

2021년 전남 중소기업 연구조직(기업부설연구소, 연구개발전담부서) 설립 및 R&D 기획 지원 사업 공고(4차)

접수기간 : 2021-07-12 ~ 2021-07-30

주관기관 : 재단법인전남테크노파크 | 담당자 : 김철현 연구원 | 문의처 : 061-729-2973

사업목적 : 전남 지역 중소기업의 연구역량 강화 및 지속가능한 R&D 수행체계 구축 지원

○ 연구조직(기업부설연구소, 연구개발전담부서) 설립 및 운영 전문가 컨설팅

○ 국가-지역 R&D 사업 기획 컨설팅 및 교육 실시

사업내용 : 문의처 : 김철현 연구원(061-729-2973)

공통제출서류 : 1. 최근 3년간 재무제표
2. 사업자등록증

첨부파일 : 공고문 및 신청양식_연구조직 설립 및 R&D 기획 지원사업(4차).zip

목록 | **신청하러 가기**

전라남도 지원사업 공고는 데이터 플랫폼에서 직접 지원사업 신청할 수 있습니다.

중앙부처 지원사업 공고는 타 플랫폼에서 지원사업 신청이 가능합니다.

03-1. 지원사업 신청하기

Step : **지원사업 신청** -> 지원 희망 제품 입력 -> 프로그램별 요청서류 제출

접수중 2021년 전남 중소기업 연구조직(기업부설연구소, 연구개발전담부서) 설립 및 R&D 기획 지원 사업 공고(4차)

1. 신청서 작성 버튼을 클릭시 신청화면으로 이동합니다.
 2. 마이페이지 > 기업정보에서 신청기업 기본정보를 등록할 경우 사업신청 시 해당 정보를 불러올 수 있습니다.
 3. 반드시 산업분야와 프로그램 및 지원내용을 확인 하신 후 신청하시기 바랍니다.
 4. 지원기업수 및 지원금액, 기업추가부담비용은 선정심사 단계에서 변경될 수 있습니다.

● 공고접수기간

접수기간	2021-07-12 ~ 2021-07-30
지원기관명	재단법인전남테크노파크
지원기관 문의처	061-729-2973

기업 신청 접수마감일은 2021-07-30일 18:00시 까지이며, 마감일 이후 신청 할 수 없음. 신청에 유의하시기 바랍.

● 지원 프로그램 목록

산업분야	지원유형	프로그램명	지원기관 문의처	지원내용보기	지원 기업수 (최대)	기업당 최대지원 금액 (천원)	기업추가 부담비용 (%)	상세 안내문	상세사업 계획서
R&D	R&D	컨설팅 지원	061-729-2973	내용보기	13	2,500	0	다운로드	파일없음

신청서 작성

1 지원내용

연구조직 설립 및 R&D 사업계획서 작성을 위한 컨설팅 지원

목록

신청서작성 | 데이터기반혁신성장활동 - Chrome

주의 요함 | 192.168.50.253:8080/jntp/content/business/announcement/app_win_step1.jsp?announcement=95&corporate=98&user=14

매출액(내수+수출)	456,456원	45원
생산액	45원	645원
부가가치율	6456	456
부채비율	645,0000000	456,0000000
유동비율	456	456
자본총계	45원	456원
당기순이익	45원	456원
영업이익	6,456원	4,564원
직접수출액	6,456원	56원
수출	주요품목	456
	주요수출국	456
연구개발비	456원	456원

최근 2년 이내 기업지원 수혜이력

지원년도	과제명	지원프로그램	지원기관명	지원금액(천원)
수혜이력 목록이 없습니다.				

사업자등록증 | 전남테크노파크 사업자등록증_2018.11.08.pdf

최근 3년간 재무제표 | (증빙서류) 2021년 전남지역혁신성장 바우처지원사업 선정평가(3차추가) 위원수당 지출(R_자).pdf

4대보험증 첨부 | (210614)사업장가입자 명부.pdf

다음

① 지원프로그램 목록을 확인 후 신청서 작성을 합니다.

② 사업자등록증, 최근 3년간 재무제표, 4대보험증 첨부란은 마이페이지에서 첨부할 수 있습니다.

Step : 지원사업 신청 -> **지원 희망 제품 입력** -> 프로그램별 요청서류 제출

①-1) R&D

지원 희망 제품 입력

과제명입력

1. 최종목표(최대 200자 이내)

2. 개발내용(최대 200자 이내)

3. 기대효과 및 활용방안 (최대 200자 이내)

①-2) 비R&D

지원 희망 제품 입력

제품명(서비스명)입력

해당 제품(서비스명)지원이 필요한 이유를 기술하세요.(최대 200자 이내)

해당 제품(서비스)를 지원 받은 후 기대되는 효과 및 활용방안을 기술하세요. (최대 200자 이내)

지원가능 프로그램 목록

해당 산업분야	지원유형	프로그램	지원내용	지원 기업수 (최대)	기업당 최대지원 금액 (천원)	기업추가 부담비율 (%)	삭제
[선택하세요.]	[선택하세요.]	[선택하세요.]					내용보기
삭제							

지원 프로그램 추가 해당 제품(서비스)에 지원을 희망하는 프로그램이 있으면 추가하세요. 최대 5개 까지 가능합니다.

Description

- 각 지원사업 지원유형에 맞춰 양식이 표출됩니다.
① ①- 1)비R&D / ①- 2)R&D
- 지원 희망 제품 입력 후 희망하는 지원프로그램을 선택 및 추가해줍니다.

지원 프로그램은 신청서 작성 완료 후 변경 및 삭제 할 수 없습니다.

03-3. 프로그램별 요청서류 제출하기

Step : 지원사업 신청 -> 지원 희망 제품 입력 -> **프로그램별 요청서류 제출**

신청서작성 | 데이터기반혁신성장플랫폼 - Chrome

• 1. 사업신청 공통 서류는 최근 3개년도 재무제표 및 사업자등록증입니다.
• 2. 지원심사에 필요한 요청서류가 있는 경우, 아래 프로그램 목록에서 압축하여 첨부하시기 바랍니다.

프로그램별 요청서류 **버섯가루 조미료 개발**

프로그램명	지원기관	사업계획서 및 첨부서류 등록 (서류가 복수일 경우 반드시 zip파일로 업로드)		
기타	전문가 신청서 및 광고문 참조(필수)	첨부파일보기		
		항목	필수 여부	첨부파일
		테스트뿌리산업 선도기업 육성사업 기술개발과제 및 전문기업 확 대 신규지원 공고문(2021.12).hwp	Y	파일 선택 선택된 파일 없음
		관련규정 및 양식 (1).zip	N	파일 선택 선택된 파일 없음
유의사항	<p>제출된 서류 및 계획서가 허위이거나 거짓인 경우, 관련규정에 따라 지원제외 또는 선정취소 될 수 있습니다. '신청완료'이후에는 신청서류를 수정 할 수 없습니다. 당 사는 상기 유의사항을 숙지하여 기업지원서비스신청서를 허위나 거짓없이 작성하여 제출을 최종 확인합니다.</p> <p><input type="checkbox"/> 확인</p> <p>저장</p>			

필수여부가 Y(YES)일 경우 해당 서류를 첨부해야만 저장이 가능하고,
필수여부가 N(NO)일 경우 첨부 하지 않아도 저장할 수 있습니다.

04 접수관리(사업신청시)

04-1. 접수증 출력하기

Step : **접수완료** ->보완요청/ 보완완료 ->예비진단 합격/불합격 ->사업선정/미선정 ->사업수행 ->완료보고 ->사업완료

Description

1. 접수 완료 시 접수관리 창에 접수내역이 표출되고 사업 신청 내역이 담긴 접수증을 출력 할 수 있습니다.

접수관리

10개씩 보기

순번	접수기한	공고명
3	2022-02-01 ~ 2027-02-03	2021년 전남 과학문화지원사업 공고
2	2022-02-03 ~ 2027-02-11	2021년 지역수요맞춤형 연구개발사업
1	2022-01-05 ~ 2024-02-29	전남농공단지 입주기업들을 위한 상시전설립 전문가 추가 모집공고

사업신청내역조회

접수증

공고명	2021년 전남 과학문화지원사업 공고
접수번호	20220311261537
프로그램명	기술지도
신청자명	배규리
접수상태	접수
접수일시	2022-03-11 10:47:11

출력하기

닫기

04

접수관리

04-2. 과제정보 확인하기

Step : **접수완료** ->보완요청/ 보완완료 ->예비진단 합격/ 불합격 ->사업선정/ 미선정 ->사업수행 ->완료보고 ->사업완료

접수관리

10개씩 보기

순번	접수기한	광고명
2	2022-02-03 ~ 2027-02-11	2021년 지역수요맞춤형 연구개발사업
1	2022-01-05 ~ 2024-02-29	전남농공단지 입주기업들을 위한 상시전설풀 전문가 추가 모집공고

과제 정보 - Chrome

담당자 정보

문의처(담당자)	연구원	문의처(전화번호)	061-
총지원금액 (단위:천원)	지원기업수(최대)	기업당 최대 지원금액(단위:천원)	기업추가 부담비율(단위:%)
0	0	0	

프로그램 정보

산업분야	비 R&D	지원유형	기타
프로그램명	기타		
지원기관명	(재)전남테크노파크	지원기관담당자	연구원
총지원금액	0	지원기업수	60
기업당 최대 지원금액	900	기업추가 부담비율	0

지원 희망 제품 정보

Description

1. 공고명 클릭 시 해당 과제에 관한 정보 및 본인이 작성한 지원희망 제품 정보가 표출됩니다.

04 접수관리

04-3. 보완요청 확인하기

Step : 접수완료 ->보완요청/ 보완완료 ->예비진단 합격/ 불합격 ->사업선정/ 미선정 ->사업수행 ->완료보고 ->사업완료

관리자페이지

지원사업관리

사업성과관리

회원관리

마이페이지

HOME

로그아웃

test01

기업명: 테크노

담당자: 강대원

로그아웃

접수관리

접수관리

10개씩 보기

data.jntp.or.kr 내용:

보완요청 1건 확인필요

확인

1. 보완완료 2. 예비진단 합격/불합격 3. 사업선정/미선정 4. 완료보고 5. 사업완료

순번	접수기한	광고명	주관기관	지원유형	프로그램명	접수일	지원금액	첨부파일	사업비 변경 내역	평가내용	접수상태	접수증출력
2	2022-02-03 ~ 2027-02-11	2021년 지역수요맞춤형 연구개발사업	test00217	기타	투자자금유치지원	접수완료: 2022-02-18	지원금액: 0	보기	보기		보완요청 제출기한: 2022-02-28	접수증 출력
1	2022-01-05 ~ 2024-02-29	전남농공단지 입주기업들을 위한 상시컨설팅 전문가 추가 모집공고	(재)전남테크노파크	기타	기타	접수완료: 2022-02-04	지원금액: 1,000	보기	보기		선정	접수증 출력

1

사업 담당자에게 보완요청이 올 시 관리자 페이지 상단에 메시지 표출 및 문자 메시지가 전송됩니다.

04

접수관리

04-4. 보완요청 서류 제출하기

Step : 접수완료 → 보완요청/ 보완완료 → 예비진단 합격/ 불합격 → 사업선정/ 미선정 → 사업수행 → 완료보고 → 사업완료

해당 제품(서비스)를 지원 받은 후 기대되는 효과 및 활용방안을 기술하세요. (최대 200자 이내)

파일첨부

명칭	필수 여부	파일첨부
테스트베리사업 선도 기업 육성사업 기술개발과제 및 전문기업확대 신규지원 공고문 (2021.12).hwp	Y	<input type="button" value="파일선택"/> 선택된 파일 없음
관련규정 및 양식 (1).zip	N	<input type="button" value="파일선택"/> 선택된 파일 없음

(구)신청서류 : 없음

프로그램

해당 사업분야	지원유형	프로그램	지원내용	지원수(내)	기업당최지원(최대)	기업가담율(%)
비 R&D	기타	기타	전남농공단지 기업에게 체계적인 정보를 제공하여 기업의 경영 및 기술애로를 도와줄 수 있는 전문가 Pool 구성 및 기업 매칭	60	900	0

반려정보

반려

수정제출기한	2022-12-30
보완요청 첨부파일	사업자 등록증 보완요청

보완요청사항

접수상태

보완요청

제출기한: 2022-02-28

선택

접수증출력

접수증 출력

접수증 삭제

보완요청 사항에 대해 제출기한까지 불임 파일 수정이 가능합니다.

04-5. 예비진단 결과 확인하기

Step : 접수완료 ->보완요청/ 보완완료 ->예비진단 합격/ 불합격 ->사업선정/ 미선정 ->사업수행 ->완료보고 ->사업완료

마이페이지 HOME 로그아웃

사업/과제관리 지원사업관리 기업(기관)정보 사업성과관리 회원관리 기업채용공고 통계

접수관리

10개씩 보기

순번	접수기간	광고명	주관기관	지원유형	프로그램명	접수일	지원금액	첨부파일	사업비 변경 내역	평가내용	접수상태	접수종료
3	2022-02-01 ~ 2027-02-03	2021년 전남 과학문화지원사업 공고	테스트 2022	기술지원	기술지도	접수완료: 2022-03-11	지원금액: 0	보기	보기		예비진단 불합격	
2	2022-02-03 ~ 2027-02-11	2021년 지역수요맞춤형 연구개발사업	test00217	기타	투자자금유지 지원	접수완료: 2022-02-18	지원금액: 0	보기	보기		보완요청	
1	2022-01-05 ~ 2024-02-29	전남농공단지 입주기업육성을 위한 상시전설형 전문가 추가 모집공고	(재)전남테크노파크	기타	기타	접수완료: 2022-02-04	지원금액: 100,000	보기	보기		선정	접수종료

1

예비진단 결과 - Chrome

주의 요함 | 192.168.50.253:8080/jntp/cms/enterprise/diagnosis_popup.jsp?...

예비진단 결과

참여제한여부	네
사유	중복된 사업 지원 신청건 존재
중복지원여부	네
중합검토의견	중복 지원 하여 미선정

접수상태 메뉴에서 예비진단 합격/불합격 결과를 확인할 수 있습니다.
불합격시 “예비진단 불합격” 메뉴를 클릭하시면 검토의견을 확인하실 수 있습니다.

04-6. 사업선정/미선정 결과확인하기

Step : 접수완료 ->보완요청/보완완료 ->예비진단 합격/불합격 ->**사업선정/미선정** ->사업수행 ->완료보고 ->사업완료

JP 접수관리

10개씩 보기 ▼

1.접수완료 2.보완요청/보완완료 3.예비진단 합격/불합격 4.사업선정/미선정 5.완료보고 6.사업완료

순번	접수기한	광고명	주관기관	지원유형	프로그램명	접수일	지원금액	첨부파일	사업비 변경 내역	평가내용	접수상태	접수증출력
3	2022-02-01 ~ 2027-02-03	2021년 전남 과학문화지원사업 공고	테스트 2022	기술지원	기술지도	접수완료: 2022-03-11	지원금액 : 0	보기	보기		미선정	접수증출력
2	2022-02-03 ~ 2027-02-11	2021년 지역수요맞춤형 연구개발사업	test00217	기타	투자자금유치 지원	접수완료: 2022-02-18	지원금액 : 0	보기	보기		보완요청 제출기한: 2022-02-28	접수증출력
1	2022-01-05 ~ 2024-02-29	전남농공단지 입주기업을 위한 상시컨설팅 전문가 추가 모집공고	(재)전남테크노파크	기타	기타	접수완료: 2022-02-04	지원금액 : 100,000	보기	보기		선정	접수증출력

1

접수관리 메뉴에서 해당 기관에서 신청한 과제의 선정결과를 확인하실 수 있습니다.

접수관리

Step : 접수완료 ->보완요청/ 보완완료 ->예비진단 합격/불합격 ->**사업선정**/미선정 ->완료보고 ->사업완료

접수관리

10개씩 보기 ▼

순번	접수기한	공고명
2	2022-02-03 ~ 2027-02-11	2021년 지역수요맞춤형 연구개발사업
1	2022-01-05 ~ 2024-02-29	전남농공단지 입주기업을 위한 상시컨설팅 전문가 추

사업 협약 변경

과제정보

과제명

사업 보완 내용 ①

사업비 변경 내역 ②

항목	첨부파일
사업비	<div>파일 선택</div> <div>선택된 파일 없음</div>
	<div>파일명</div> <div>제출일자</div>
파일이 없습니다.	
	<div>파일 선택</div> <div>선택된 파일 없음</div>

제출

정 보

- 예비진단 합격/불합격
- 사업선정/미선정
- 완료보고
- 사업완료

첨부파일	사업비 변경 내역	평가내용	접수상태	접수증출력
첨부파일	보기		보원요청 제출기한: 2022-02-28	접수증 출력
첨부파일	보기		신청	접수증 출력

1. 사업 협약 변경내역에 대한 첨부파일 제출 후 보완요청이 왔을 시 보완내용이 함께 표출.
2. 사업 협약 내용 변경 시 증빙자료를 첨부해 변경내역에 대한 첨부파일 제출.

04

접수관리

04-8. 협약서 및 사업수행보고서 제출하기

Step : 접수완료 ->보완요청/ 보완완료 ->예비진단 합격/ 불합격 ->**사업선정**/미선정 ->완료보고 ->사업완료

10개씩 보기

순번	접수기한	공고명	주관기관
2	2022-02-03 ~ 2027-02-11	2021년 지역수요맞춤형 연구개발사업	test00217
1	2022-01-05 ~ 2024-02-29	전남농공단지 입주기업을 위한 상시건설형 전문가 추가 모집공고	(재)전남테크노파크

협약서 및 사업수행보고서

신청심사일

2022-12-30

과제명

2021년 전남농공단지특화지원사업

신청결과

지원금액

100,000

결과안내 공문

평가내용

선정

파일첨부

명칭	제출여부	첨부파일
협약서	X	<div>파일선택 선택된 파일 없음</div> <div>제출파일</div> <div>보완사항</div>
착수계	O	<div>파일선택 선택된 파일 없음</div> <div>제출파일</div> <div>보완사항</div>
진도점검	X	<div>파일선택 선택된 파일 없음</div> <div>제출파일</div> <div>보완사항</div>
완료계	X	<div>파일선택 선택된 파일 없음</div> <div>제출파일</div> <div>보완사항</div>
기타	X	<div>파일선택 선택된 파일 없음</div> <div>제출파일</div> <div>보완사항</div>

4.사업선정/미선정

5.완료보고

6.사업완료

접수상태

접수증출력

보완요청

접수상태

제출기한: 2022-02-28

접수증출력

선정

접수증출력

Description

1. 협약서 및 사업수행 보고서에 관하여 보완 요청이 올 시 제출 버튼이 보완 버튼으로 변경됩니다.

사업이 선정되어야 해당 창에서 협약서 및 사업수행 보고서를 관리 및 제출할 수 있습니다.

- 26 -

접수관리

Step : 접수완료 ->보완요청/ 보완완료 ->예비진단 합격/ 불합격 ->사업선정/미선정 ->**사업수행** ->완료보고 ->사업완료

순번	접수기한	공고명
2	2022-02-03 ~ 2027-02-11	2021년 지역수요맞춤형 연구개발사업
1	2022-01-05 ~ 2024-02-29	전남농공단지 입주기업을 위한 상시컨설팅 전문가 추가 모집

항목	파일명	제출날짜
목록이 없습니다.		

협약서

항목	파일명	제출날짜
목록이 없습니다.		

착수계

항목	파일명	제출날짜
착수계	착수계.jpg	2022-03-07 11:03:15

완료계

항목	파일명	제출날짜
목록이 없습니다.		

진도점검

항목	파일명	제출날짜
목록이 없습니다.		

첨부(보완)파일 영역

첨부파일	사업비 변경 내역	평가내용	접수상태	접수증출력
보기	보기		보완요청 제출기한: 2022-02-28	접수증 출력
보기	보기		선정	접수증 출력

1. 지원한 공고에 대한
첨부파일(증빙서류)을
관리할 수 있습니다.

Step : 접수완료 ->보완요청/ 보완완료 ->예비진단 합격/ 불합격 ->사업선정/ 미선정 ->완료보고 ->사업완료

접수관리

10개씩 보기 ▼

순번	접수기한	접수내용
2	2022-02-03 ~ 2027-02-11	2021년 지역수요조사
1	2022-01-05 ~ 2024-02-29	전남농공단지 입주기업을 위한

완료보고

완료보고 파일 업로드

파일 선택 선택된 파일 없음

등록

파일 리스트

파일 목록이 없습니다.

보완요청

제출기한: 2022-02-28

완료보고서 제출

접수증출력

제출기한까지 완료보고서 붙임 파일 수정이 가능합니다.

05 사업성과관리

05-1. 기업성과관리

Step : 참여사업 성과 관리 ->기업성과 입력

TP*관남테크노파크 관리자페이지		직원사업관리	사업성과관리	회원관리	기업채용공고	통계
test01 기업명: 1 담당자: 강대원 로그아웃		TP* 성과관리 10개씩 보기				
▶ 성과관리 참여사업성과관리		순번	과제명	시작일	종료일	성과항목
						<div>필수항목</div> <div> 기본정보 기술정보 매출액(수출액) 신규고용 </div>
		14	test00217	2022-02-02	2029-02-20	<div>선택항목</div> <div> 지식재산권 인증 논문 기술이전 장비시설현황 인력양성 </div>
		13	test00217	2022-02-02	2029-02-20	<div>선택항목</div> <div> 지식재산권 인증 논문 기술이전 장비시설현황 인력양성 </div>
		12	테스트	2022-01-31	2022-01-12	<div>선택항목</div> <div> 지식재산권 인증 논문 기술이전 장비시설현황 인력양성 </div>
		11	테스트	2022-01-31	2022-01-12	<div>선택항목</div> <div> 지식재산권 인증 논문 기술이전 장비시설현황 인력양성 </div>
		10	바이오필스케어소재산업 기업 지속성장을 위한 사업화중심의 기술개발 패키지 지원	2022-01-01	2024-12-31	<div>선택항목</div> <div> 지식재산권 인증 논문 기술이전 장비시설현황 인력양성 </div>

Description

1. 참여사업을 통해 증진된 성과를 입력할 수 있는 영역입니다.
 - ① 성과입력 : 성과 입력 가능
 - ② 성과검토 : 성과 검토 상태 (수정 불가능)
 - ③ 성과수정 : 성과수정 요청
 - ④ 성과확정 : 성과 확정 상태 (수정 불가능)
 - ⑤ 성과반려 : 입력된 성과 반려 상태

참여사업을 통해 증진된 성과를 입력할 수 있으며 기관이 검토 후 입력한 상태에 따라 수정 할 수 있습니다.

Step : 참여사업 성과 관리 -> 기업성과 입력

JP 참여사업관리

사업명	test		
과제명	test00217	과제번호	J0122003
*역할구분	선택하세요. ▾	*종료연도	선택하세요. ▾
*시작년월일		*종료년월일	
*종료여부	선택하세요. ▾		
*분류	비R&D	*프로그램/산업분야	선택하세요. ▾
*매출실적정보 매출구분	<input type="checkbox"/> 매출 <input checked="" type="checkbox"/> 수출		

수출액

*제품명	
지원내용	

Description

- 기업/기관의 증진된 성과를 입력할 수 있습니다.
 - 성과입력 : 성과 입력 가능
 - 성과검토 : 성과 검토 상태 (수정 불가능)
 - 성과수정 : 성과 수정요청
 - 성과확정 : 성과 확정 상태 (수정 불가능)
 - 성과반려 : 입력된 성과 반려 상태 (수정 불가능)

06 회원관리

06-1. 조직도관리

Step : 부서명 추가 -> 팀 명 등록 -> 담당자 등록

기관명: 재단법인전남테크노파크
담당자: 배규리
로그아웃

회원관리

조직도관리

지원사업관리

사업성과관리

회원관리

기업채용공고

jntp 조직도관리

부서명	+	팀명		담당자	
정책기획단	➤	지역산업기획팀	➤	서동석11	
기업지원단	➤	신사업기획팀	➤	• ID : policy1	
세라믹종합지원센터	➤	과학기술기획팀	➤		
신소재기술산업화지원센터	➤	연구개발평가관리팀	➤		
레이저시스템산업지원센터	➤	1111122	➤		
우주항공첨단소재센터	➤	AI데이터산업팀	➤		
국가혁신클러스터지원센터	➤				
조선산업지원센터	➤				
스마트기술지원센터TF	➤				

Description

1. 상위 레벨인 부서의 화살표를 선택한 후 해당 부서에 팀과 담당자를 추가할 수 있는 기능입니다.
2. 수정하고자 하는 항목 선택 후 연필 모양 클릭 시 명칭 및 관리자를 수정할 수 있습니다.

담당자 아이디는 수정이 불가하며 아이디를 제외한 모든 항목을 수정 할 수 있습니다. (이메일 중복 시 수정 불가)

Step : 부서명 추가 -> 팀 명 등록 -> 담당자 등록

조직도관리

부서명 +

- 정책기획단 >
- 기업지원단 >
- 세라믹종합지원센터 >
- 신소재기술산업화지원센터 >
- 레이저시스템산업지원센터 >
- 우주항공첨단소재센터 >
- 국가혁신클러스터지원센터 >
- 조선산업지원센터 >
- 스마트기술지원센터TF >

부서추가 [X]

부서명

저장

담당자 +

Description

1. (+) 버튼 클릭 시 부서를 추가로 등록 할 수 있습니다. (팀과 담당자는 상위레벨 선택 후 추가 등록 가능)