

산업융합 네트워크 홈페이지 회원가입 매뉴얼

신규 기업



통(通)하는 기업 신(新)나는 산업
산업융합네트워크



목차

산업융합

네트워크 홈페이지

회원가입 매뉴얼

신규 기업

01. 회원가입	4
02. 참여 신청서 작성	8
03. 기업 소개서 작성	12
04. 기본정보(담당자/비밀번호) 변경	14
05. 참고사항	16

01

회원가입

이

신규 기업

회원가입

01
회원가입

02
참여
신청서
작성

03
기업
소개서
작성

04
기본정보
변경

05
참고사항

1

산업융합네트워크 메인홈페이지 www.conetwork.or.kr에 접속합니다.

2

위쪽 상단에 있는 **회원가입**(①) 버튼을 누르고, **사업자등록번호**(②)를 입력 후 **확인**(③)을 누릅니다.

The screenshot shows the homepage of the Conet Network. At the top, there is a navigation bar with a logo on the left and a '회원가입' (Sign Up) button on the right, which is highlighted with a red circle and the number 1. Below the navigation bar, there is a main content area with a title '기존정보확인 (CHECK)' and a subtext '사업자등록번호를 입력하여 기존 참여신청서 정보가 있는지 확인 부탁드립니다.' (Please enter your business registration number to check if there is existing application information). Below this, there is a text input field for the business registration number, which is highlighted with a red circle and the number 2. Below the input field, there is a '확인' (Check) button, which is highlighted with a red circle and the number 3.

3

신규기업임을 확인(기존 참여신청서 정보가 없는 기업)하는 안내팝업창이 나타나면 **확인**을 누릅니다.



4

기업명(①)과 *로 표시된 필수항목(비밀번호, 담당자명, 직위, 휴대폰, 이메일 (②~⑦))을 입력 후 **회원가입 완료**(⑧) 버튼을 누릅니다.

기본정보입력 (JOIN)

산업융합네트워크 홈페이지 로그인
사용할 패스워드를 입력해주세요.

사업자등록번호*

000-00-00000

기업명*

사업자등록증 기업명으로 입력하세요. ①

비밀번호*

비밀번호를 입력하세요. ②

*비밀번호는 8 ~ 20자 영문, 숫자, 특수문자("\$(55%*812)"만 가능)를 조합해야 합니다.

비밀번호를 한번 더 입력하세요. ③

담당자명*

담당자명을 입력하세요. ④

담당자 직위*

담당자직위를 입력하세요. ⑤

담당자 휴대폰*

담당자 휴대폰을 입력하세요. ⑥

담당자 이메일*

담당자 이메일을 입력하세요. ⑦

회원가입 완료 ⑧

5

개인정보 수집·이용·활용에 대한 동의를 읽은 후 각각 내용에 대한 본인 숙지 확인(①, ③)과 동의여부에 대한 동의(②, ④) 표시 후 확인(⑤)을 누릅니다.

이 단계는 본 업무의 수행을 위해 필수적이므로 이에 동의하셔야 산업융합네트워크 참여기업으로 활동이 가능한 점을 알려드립니다.

6

STEP 2. 참여신청서 작성하러 가기 버튼을 눌러 참여신청서 작성 페이지로 이동합니다.

반드시 **참여신청서** 및 **기업소개서** 작성 후 저장이 완료되어야 산업융합네트워크 참여신청이 완료됩니다.

STEP1. 회원가입완료

마이페이지에서 참여신청서 및 기업소개서 작성을 해주셔야 산업융합네트워크 참여신청이 완료됩니다.

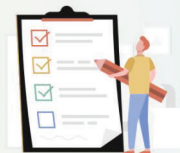

STEP 2. 참여신청서 작성하러 가기

01
회원가입

02
참여
신청서
작성

03
기업
소개서
작성

04
기본정보
변경

05
참고사항

02



참여 신청서 작성

반드시 마이페이지에서 **참여신청서** 및 **기업소개서** 작성 후 저장이 완료되어야
산업융합네트워크 참여신청이 완료됩니다.

참여 신청서 작성

1

오른쪽 상단에 있는 **마이페이지**(①) 버튼을 누른 후 왼쪽 메뉴의 **참여신청서 관리** (②)를 선택합니다.

참여신청서 정보 변경 중 *로 표시되어 있는 필수항목을 작성합니다.

참여신청서 정보 변경

* 표시는 필수로 입력 해주세요.

기업명*	사업자등록증 기업명으로 입력하세요.	대표자명*	대표자명을 입력하세요.
사업자등록번호*	000-00-00000	설립연도*	설립연도를 입력하세요. ㄹ
대표전화*	대표전화를 입력하세요.	홈페이지주소	홈페이지 주소를 입력하세요.
기업분류* (배정분야 ▶ 표시)	※ 주요영향을 기준으로 최대 3개까지 선택가능 <input type="checkbox"/> ICT융합(IT제조, SW) <input type="checkbox"/> 기계/로봇 <input type="checkbox"/> 미래형자동차 <input type="checkbox"/> 소재첨단소재 <input type="checkbox"/> 의료/헬스케어 <input type="checkbox"/> 생물 <input type="checkbox"/> 소재 <input type="checkbox"/> 뿌리 <input type="checkbox"/> 농 <input type="checkbox"/> 디자인/기계장비 <input type="checkbox"/> 기타		
주요 생산품*	주요 생산품을 입력하세요.		
주소검색*	주소검색		
상세주소*	상세주소를 입력하세요.		
종업원 수* (단위 : 명)	종업원 수를 입력하세요.	매출액* (단위 : 천원) ※ 법인기업은 기본 로 매출액 입력은 0 기업	2018 2019 2020 0 0 0
실무담당자 정보	※ 연계협력 위한 수요조사 및 기업매칭, 일일 참여를 위한 연계 포인트 기록 이름* 직위* 부서 사무실 전화* 휴대전화* 이메일* 개인정보동의* 담당자 담당 <input type="checkbox"/> 전세연락처		
연계협력 희망내용 (1)*	※ 연계협력 희망 내용은 미팅/기업 소개 시제 알고자함으로 활용됩니다. 엑스레이/초저상차기 보유현 기술은 AI를 활용한 로봇 생산 기술이며, 의료 등 다양한 분야에서 기술협력을 통해 시장 경쟁 우위를 확보합니다. 스마트공장 및 ICT/SW 기술 을 접목한 기술 협력 및 경쟁력 있는 자동화 시스템 공급을 희망합니다. 200자 이내로 입력해주세요.		

저장하기

01
회원가입

02
참여
신청서
작성

03
기업
소개서
작성

04
기본정보
변경

05
참고사항

2

실무 담당자 정보에 기입되어 있는 정보와 개인정보동의 표시가 되어있는지 확인합니다.

첫번째 칸의 실무 담당자 정보는 기본정보 변경 페이지의 담당자와 연동되어 있으니 참고해주세요.

3

실무 담당자를 추가할 경우 오른쪽의 추가하기(①) 버튼을 누른 후 정보를 기입(②) 하고, 개인정보동의 자세히 보기(③)를 눌러 개인정보에 동의표시(④~⑥)를 합니다.

실무담당자 정보

※ 연계협력에 의한 내용은 이항기업 산하 사제 참고자료로 활용됩니다.

이름*	직위*	부서	사무실 전화*	휴대전화*	이메일*	개인정보동의*
담당자	담당	053-000-0000	010-0000-0000	dbigim@k104.net	동의	동의

200자 이내로 입력해주세요.

200자 이내로 입력해주세요.

200자 이내로 입력해주세요.

자세히 보기

개인정보 수집·이용·활용에 대한 동의서

[제네시스네트웍스는 「산업융합네트웍스」 프로그램을 운영 등과 관련하여 「개인정보보호법」 제15조 제1항 제1호, 제17조 제1항 제1호에 따라 아래와 같이 개인정보의 수집·이용 및 제3자 제공에 동의해 주시기 바랍니다.]

1. 개인정보 수집 및 이용에 관한 사항

가. 수집·이용 목적

- 산단융합네트웍스 참여기업 pool 구축 및 활용(산업융합네트웍스내에 프로그램 운영, 산업융합 R&D 지원사업 등 기업지원사업 정보제공, 산업융합 정보제공 등)

나. 수집·이용할 정보

- 개인정보 : 성명, 사무실전화, 휴대전화, 이메일 등
- 소속정보 : 회사명, 부서명, 직위 등
- 보유·이용기간

다. 개인정보 수집·이용에 관한 동의일로부터 1년간 보유되며, 정보주체가 개인정보 삭제 요청할 경우 지체 없이 삭제

라. 동의할 거부할 권리 및 동의할 거부할 경우 불이익

가. 개인정보 수집·이용을 거부할 시, 아니나, 이 경우 제 3자 제공에 동의할 경우 불이익

본인은 위 내용을 읽고 숙지하였습니다. ☒ 동의 ☐ 비동의

위와 같이 귀하의 개인정보를 수집·이용 하는 것에 동의하십니까?

2. 개인정보 제3자 제공에 관한 사항

가. 제공받는 자

- 장부기관 및 지정자치단체, 정부·지자체 출자출연기관, 기타 기업지원에 위해 설립된 공공기관, 산업융합네트웍스 참여기업 등

나. 제공받는 자의 이용 목적

- 기업지원 등 정보 안내, 기업 정보 확인, 미팅신청 사유 확인 및 사전 미팅 내용 공유 등

다. 제공할 개인정보의 항목

- 수집·이용에 동의한 정보 중 제3자의 이용 목적달성을 위해 필요한 정보에 한함

라. 제공받은 자의 개인정보 보유·이용 기간

- 개인정보 수집·이용에 관한 동의일로부터 1년간 보유되며, 정보주체가 개인정보 삭제 요청할 경우 지체 없이 삭제

마. 제3자 제공의 범위

본인은 위 내용을 읽고 숙지하였습니다. ☒ 동의 ☐ 비동의

위와 같이 귀하의 개인정보를 제3자에게 제공받는 것에 동의하십니까?

취소 확인

4

연계협력 희망 내용(①)을 작성합니다. ※ 한 개 이상 작성 필수

연계협력희망내용은 향후 미팅 신청서 작성시 상대 기업의 참고자료로 활용됩니다.
필요한 기술 내용 또는 연계협력이 필요한 내용을 상세히 적어주세요

5

'필수 내용'과 '연계협력 희망 내용' 모두 작성·확인이 되었으면 저장하기(②)를 눌러 참여신청서 수정을 완료합니다.

01
회원가입

02
참여
신청서
작성

03
기업
소개서
작성

04
기본정보
변경

05
참고사항

Home > 마이페이지
참여신청서 관리

마이페이지
기본정보 변경
참여신청서 관리
기업소개서 관리
행사참여 내역관리
111 문의

참여신청서 정보 변경
* 표시는 필수로 입력해주세요.

기업명* : 사업자등록증 기업명으로 입력하세요.

대표자명* : 대표자명을 입력하세요.

사업자등록번호* : 000-00-000000

설립연도* : 설립연도를 입력하세요.

대표전화* : 대표전화를 입력하세요.

홈페이지주소 : 홈페이지 주소 입력하세요.

기업분류* (배당분리 ■ 표시)
☐ ICT융합(IT제조, SW) ☐ 기계/보통 ☐ 미래형제조자 ☐ 스타트업(벤처) ☐ 의료/헬스케어 ☐ 섬유 ☐ 소재
☐ 화학 ☐ 금속 ☐ 디자인/서비스 ☐ 기타

주요 생산품* : 주요 생산품을 입력하세요.

주소검색* : 주소검색을 입력하세요. [주소검색]

상세주소* : 상세주소를 입력하세요.

증입원 수* (단위: 명)
 증입원 수를 입력하세요.

매출액* (단위: 천원)
 ※ 전년도(상년) 실적 기준
 ※ 매출액이 없으면 0 기입

	2018	2019	2020
	0	0	0

실무담당자 정보
 ※ 연계협력을 위한 수료과사 및 기업매칭, 담당 할인을 위한 연계 포인트 기재

이름*	직위*	부서	사무실 전화*	휴대전화*	이메일*	개인정보동의*
담당자	담당		053-000-0000	010-0000-0000	dbsgm6104@ttt.org	<input checked="" type="checkbox"/> 개인정보동의

추가하기

연계협력 희망내용 (1)*
 ※ 연계협력 희망 내용은 미팅기업 신청 시에 참고자료로 활용됩니다.
 ※ 엑셀/워드/파워포인트 등 다양한 형식의 파일을 첨부 가능합니다. (파일 크기 제한: 10MB 이하, 파일 형식: doc, docx, xls, xlsx, ppt, pptx, pdf 등)
 2024. 11. 11. 11:11 입력해주세요.

연계협력 희망내용 (2)
 ※ 연계협력 희망 내용은 미팅기업 신청 시에 참고자료로 활용됩니다.
 2024. 11. 11. 11:11 입력해주세요.

연계협력 희망내용 (3)
 ※ 연계협력 희망 내용은 미팅기업 신청 시에 참고자료로 활용됩니다.
 2024. 11. 11. 11:11 입력해주세요.

2 저장하기

03



기업 소개서 작성

반드시 마이페이지에서 **참여신청서** 및 **기업소개서** 작성 후 저장이 완료되어야 산업융합네트워크 참여신청이 완료됩니다.

기업 소개서 작성

1

오른쪽 상단에 있는 **마이페이지**(①) 버튼을 누른 후 왼쪽 메뉴의 **기업소개서 관리**(②)를 선택합니다.

기업소개서 자료는 향후 미팅 신청서 작성시 상대 기업의 참고자료로 활용되니 상세하게 작성 부탁드립니다.

2

기업소개서 정보 변경 중 *로 표시되어 있는 필수항목을 작성 후 **저장**(③)합니다.

대구광역시 대구테크노파크

로그아웃

마이페이지

산업융합네트워크 소개 | 행사진행정보 | 기업마당 | 기업-기관-기술 검색

Home > 마이페이지

기업소개서 관리

마이페이지

기본정보 변경

참여신청서 관리

기업소개서 관리

행사참여 내역관리

1:1 문의

* 표시는 필수로 입력 해주세요.

대표자명* 대표자명을 입력하세요.

대표전화* 대표전화번호를 입력하세요.

회사명* 회사명, 건물이름* + 사진 업로드

주요연혁* (원형) + 글 추가

년도 내용 삭제

0000.00 주요연혁을 입력하세요.

보유기술* 세사(세스트)CD Glass Transfer Robot 개발기술, Water Transfer Robot 개발 기술 보유기술을 입력해주세요.

주요제품* (생산품) + 사진 업로드 + 사진 업로드

+ 제품추가

제품명을 입력하세요.

제품명을 입력하세요.

저장하기

01
회원가입02
참여
신청서
작성03
기업
소개서
작성04
기본정보
변경05
참고사항

04



기본정보(담당자/비밀번호) 변경

04

신규 기업

기본정보(담당자/비밀번호) 변경

1

오른쪽 상단에 있는 **마이페이지**(①) 버튼을 누른 후 왼쪽 메뉴의 **기본정보 변경**(②)을 선택합니다.

2

담당자 혹은 비밀번호 변경을 희망하는 경우 해당 작성 부분을 수정한 후 **저장하기**(③) 버튼을 누릅니다.

기본정보 변경의 담당자 정보는 **참여신청서 관리** 실무담당자와 연동되어 있어 담당자명, 이메일, 휴대폰, 직위가 수정될 경우 실무담당자 정보도 함께 변경됩니다.

The screenshot shows the 'Industrial Cooperation Network' (산업융합네트워크) interface. At the top, there's a navigation bar with '마이페이지' (My Page) highlighted. Below it, the '기본정보 변경' (Basic Information Change) option is selected in the left sidebar. The main content area contains several input fields for updating user information: '담당자명' (Responsible Name), '담당자 이메일' (Responsible Email), '담당자 휴대폰' (Responsible Mobile Phone), and '변경비밀번호' (Change Password). A '저장하기' (Save) button is located at the bottom right of the form.

01
회원가입

02
참여
신청서
작성

03
기업
소개서
작성

04
기본정보
변경

05
참고사항

05

참고사항

참고사항

1

기본정보 변경의 담당자 정보와 참여신청서 관리 실무담당자 정보는 서로 연동되어 있습니다.

단, 참여신청서 관리의 실무담당자가 2명 이상 등록된 경우 첫번째로 등록되어 있는 담당자 정보와 연동됩니다.

마이페이지

기본정보 변경

담당자명*
담당자
담당자 이메일*
test@test.com
담당자 휴대폰*
010-0000-0000
담당자 직위*
담당
변경비밀번호
변경을 비밀번호를 입력하세요.
변경 비밀번호 재입력
변경을 비밀번호를 한번 더 입력하세요.

연동

마이페이지

참여신청서 관리

실무담당자 정보
이름*
직위*
부서
사무실 전화*
휴대전화*
이메일*
개인정보동의*
추가하기
담당자
담당
010-0000-0000
test@test.com
초대링크보기

연계협력 희망내용 (1)*
※ 연계협력 희망 내용은 미팅가이드 선택 시에 참고자료로 활용됩니다.
예시(테스트)자가 보유한 기술은 차를 활용한 로봇 생산 기술이며, 의료 등 다양한 분야에서 기술협력에 통해 사업 진행 중입니다. 스마트공장 및 ICT/SW 기술을 접목한 기술 협력 및 경쟁력 있는 자동화 시스템 공급을 희망합니다.
200자 이내로 입력해주세요.

연계협력 희망내용 (2)
※ 연계협력 희망 내용은 미팅가이드 선택 시에 참고자료로 활용됩니다.
200자 이내로 입력해주세요.

01
회원가입02
참여
신청서
작성03
기업
소개서
작성04
기본정보
변경05
참고사항

2

비밀번호 찾기를 할 경우 실무 담당자정보의 이메일주소를 입력하면 해당 이메일로 비밀번호 재설정 안내메일(임시비밀번호)이 전송됩니다.

단, 비밀번호 재설정 안내 메일 전송 시 기입하는 **실무 담당자 이메일과 참여 신청서 관리에 등록된 실무 담당자 이메일이 다를 경우 비밀번호 재설정 안내 메일(임시비밀번호)이 전송되지 않습니다.**

이런 경우 문의처로 연락주세요. (문의처 **053-757-3713**)

비밀번호 찾기 (PASSWORD)

비밀번호를 잊어버리셨나요?

사업자등록번호와 실무담당자 이메일 주소를 입력하시면
비밀번호 재설정 안내 메일을 보내드립니다.

사업자등록번호를 입력하세요.

이메일 주소를 입력하세요.

안내메일 전송

일치

마이페이지

추가하기

실무담당자 정보

이름*	직위*	부서	사무실 전화*	휴대전화*	이메일*	개인정보동의*
담당자	담당			010-0000-0000	test@test.com	<input type="checkbox"/> 개인정보
담당자2	담당			010-0000-0000	test2@test.com	<input type="checkbox"/> 개인정보

연계협력 희망내용 (1)*

※ 연계협력 희망 내용은 이렇기입 선택 사항 일고자료로 활용됩니다.
 배시텍스트자사가 보유한 기술은 시를 활용한 로트 생산 기술이며, 의료 등 다양한 분야에서 기술협력로 통해 사업 진행 중입니다. 스마트공장 및 ICT/SW 기술 등 접목한 기술 협력 및 경쟁력 있는 자용과 시스템 공감을 희망합니다.

200자 이내로 입력해주세요.

연계협력 희망내용 (2)*

※ 연계협력 희망 내용은 이렇기입 선택 사항 일고자료로 활용됩니다.

200자 이내로 입력해주세요.

통(通)하는 기업 신(新)나는 산업
산업융합네트워크



통(通)하는 기업 신(新)나는 산업
산업융합네트워크

