

2022년 강원 글로벌 시장진출 프로그램 모집공고

(재)강원테크노파크에서는 코로나19로 위축된 수출 촉진과 포스트코로나 시대를 대비하여 도내 헬스케어 관련 분야 중소기업의 글로벌 역량 강화와 해외 시장 진출 활성화를 위한 글로벌 시장진출 프로그램을 운영하오니 관심 있는 기업들의 많은 신청 바랍니다.

1 사업개요

- 모집기간 : 2022. 2. 25. ~ 2022. 3. 8.
- 추진주체 : 강원테크노파크 헬스케어융합혁신센터
- 지원대상 : 강원도 소재 헬스케어 및 의료기기 관련 기업
- 프로그램

구분	프로그램명	기간	규모	내 용	지원사항 (변경가능)
1	브라질 상파울루 국제의료기기 전시회(Hospitalar)	5.17 ~ 20	4개사	· 공동관 참가 · 현지수출상담회	총 소요비용 90%내외 (한도 7,000천원)
2	미국 플로리다 국제의료기기 전시회(FIME)	7.27 ~ 29	4개사	· 공동관 참가	총 소요비용 90%내외 (한도 8,000천원)
3	Global(CIS) BIZ Networking	9월 중	5개사	· 기관(업) 네트워킹 · 현지수출상담회	총 소요비용 90%내외 (한도 7,000천원)
4	독일 뒤셀도르프 국제의료기기 전시회(MEDICA)	11.14 ~ 17	10개사	· 공동관 참가 · 기관(업) 네트워킹	총 소요비용 90%내외 (한도 8,000천원)
5	미국 라스베이거스 CES(세계가전전시회)	2023. 1. 5 ~ 8	8개사	· 공동관 참가	총 소요비용 90%내외 (한도 9,000천원)

* COVID-19 상황에 따라 온·오프 병행 및 일정 변경될 수 있음

** 예산 상황에 따라 지원규모 변경될 수 있음

2 세부내용

I. 브라질 상파울루 국제의료기기전시회(Hospitalar)

- 기 간 : 2022. 05. 17 ~ 05. 20
- 장 소 : São Paulo Expo, São Paulo, Brazil
- 추진기관 : 강원TP
- 참가규모 : 강원도내 헬스케어 관련 기업 4개사
- 주요내용 : 공동진출관 운영 및 바이어 상담 지원
- 지원내용 : 총 소요비용(부스임차 및 장치) 90% 지원
 - ※ 기업부담 : 부스임대장치비 일부 및 항공료, 체제비, 물류비 등
 - ※ 예산 상황에 따라 변경 가능

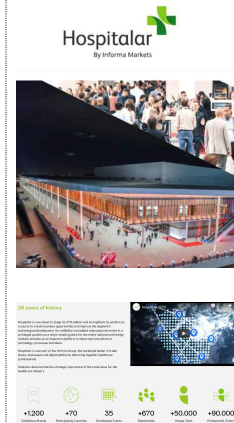

II. 미국 플로리다 국제의료기기 전시회(FIME)

- 기 간 : 2022. 07. 27 ~ 07. 29
- 장 소 : Miami Beach Convention Center, Miami, USA
- 참가규모 : 강원도내 헬스케어 관련 기업 4개사
- 주요내용 : 공동 진출관 운영 및 바이어 상담 지원
- 지원내용 : 총 소요비용(부스임차 및 장치) 90% 지원
 - ※ 기업부담 : 부스임대장치비 일부 및 항공료, 체제비, 물류비 등

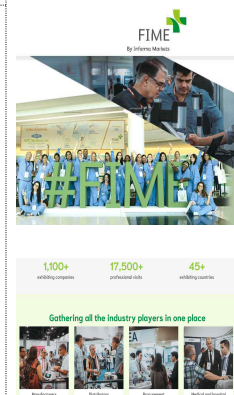

III. Global BIZ Networking

- 기 간 : 2022. 9월 중
- 장 소 : Uzexpocentre, Tashkent, Uzbekistan
- 추진기관 : 강원TP, 강원도 경제진흥원, 원주의료기기테크노밸리
- 참가규모 : 강원도내 헬스케어 관련 기업 5개사
- 주요내용 : 무역사절단 운영 및 네트워킹
- 지원내용
 - ① 총 소요비용(부스임차 및 장치) 90% 지원
 - ② 바이어 섭외 및 매칭, 통역, 항공료 일부 지원
 - ※ 기업부담 : 부스장치 및 항공료 일부, 체제비, 물류비 등
 - ※ 예산 상황에 따라 변경 가능



IV. 독일 뒤셀도르프 국제의료기기 전시회(MEDICA)

- 기 간 : 2022. 11. 14 ~ 11. 17
- 장 소 : Messe Dusseldorf GmbH, Dusseldorf, Germany
- 참가규모 : 강원도내 헬스케어 관련 기업 10개사(HALL 06 & HALL 17)
- 주요내용 : 공동진출관 운영 및 바이어 상담 지원
- 지원내용 : 총 소요비용(부스임차 및 장치) 90% 지원

※ 기업부담 : 부스임대·장치비 일부 및 항공료, 체제비, 물류비 등

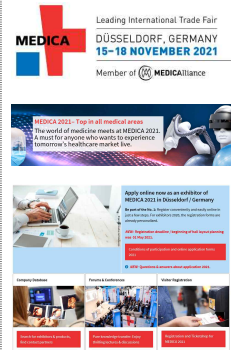

V. 미국 라스베이거스 CES(세계가전전시회)

- 기 간 : 2023. 01. 05 ~ 01. 08
 - 장 소 : LVCC, Las Vegas, USA
 - 참가규모 : 강원도내 헬스케어 관련 기업 8개사
 - 주요내용 : 공동진출관 운영 및 바이어 상담 지원
 - 지원내용 : 총 소요비용(부스임차 및 장치) 90% 지원
- ※ 기업부담 : 부스임대장치비 일부 및 항공료, 체제비, 물류비 등

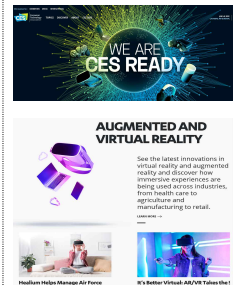

3 기업선정

- 선정방법 : 신청서 및 기타 서류를 통한 서면평가(*코로나19 확산 방지)
- 선정기준 : 평가점수 평균 70점 이상 기업 중 우선순위
- 평가기준
 - 신청기업(제품)과 지원사업 간 연계성(품목 테마, 현지 시장성 등) 및 지속가능성(기본 수행경험 및 성과) 등 가산점 부여
 - 강원혁신지원센터(OpenLAB) 및 모바일헬스케어지원센터 회원사 우대

구분	평가항목	평가(평점)	배점
1	전시품목 현지시장성	상(20), 중(10), 하(5)	20
2	해당지역 인증 취득현황	보유(20), 진행 중(10), 미보유(5)	20
3	수행역량	상(20), 중(10), 하(5)	10
4	마케팅자료 여부(영어 또는 현지어)	보유(10), 미보유(5)	10
5	수요조사 참여	여(10), 부(5)	10
6	TP사업 참여도	적극(10), 보통(5), 저조(0)	10
7	재량평가	대표자 및 기업평판 등	20
8	블랙리스트 등록여부	유, 무	유(탈락)
계			100

* 블랙리스트 등록 기업의 경우 점수와 상관없이 탈락

** 단순 선정 포기 시 향후 지원사업에서 1년간 제외

4 신청접수

- 신청방법 : E-Mail 접수(주소 : hzshin@gwtp.or.kr)
- 관련문의 : (재)강원테크노파크 헬스케어융합혁신센터 신현지 주임

TEL. 033-748-8309

붙임 : 통합공고 신청서 1부. 끝.