

제 안 요 청 서

2021. 07. 15



2021년 서울테크노파크 맞춤형지원사업 수출분야 사업제안서



2021

해외시장개척

CONTENTS

I. 개요

1. 제안 목적
2. 제안 범위 및 차별화 요인

II. 사업계획

1. 추진계획
2. 사업내용

III. 기대효과

1. 기대효과 및
성과활용 계획

IV. 사업수행 역량

1. 기업지원사업 수행 실적
2. 사업 참여 인력

V. 전문기관 현황

1. 나이스디앤비 소개
2. 신용 및 재무현황

서울지역 중소기업의 코로나19 피해로 수출을 통한 판로모색 필요

서울 중소기업 코로나19 피해규모 전국 상위

- ✓ 코로나19 영향 서울 및 수도권 중소기업 매출감소
- ✓ 매출액 50%이상 피해비중이 45%로 높은 수치기록

<2020년 코로나19로 인한 매출액 감소율>

		사례수	20% 미만 (%)	20-30% 미만 (%)	30-50% 미만 (%)	50-70% 미만 (%)	70% 이상 (%)	평균 (%)
업종	전체	770	9.1	17.4	26.8	34.6	12.2	39.2
	도매 및 소매업	281	9.3	14.7	31.0	35.0	9.9	38.2
	숙박 및 음식점업	193	6.5	12.6	19.4	41.3	20.1	45.3
	제조업	127	10.0	21.6	33.6	31.9	2.9	33.7
	건설업	41	8.4	25.8	20.7	32.6	12.5	37.4
	전문/과학/기술 서비스업	25	13.9	22.0	32.6	25.8	5.7	32.5
	협회/단체/수리/기타 서비스업	30	10.0	33.9	26.6	23.7	5.7	32.2
	교육 서비스업	28	10.7	18.6	15.9	28.0	26.8	45.5
	운수 및 창고업	22	11.1	19.6	24.4	24.6	20.3	42.1
	정보통신업	10	22.8	30.3	19.0	22.5	5.3	29.2
	예술/스포츠/여가관련 서비스업	15	5.7	14.3	21.3	38.8	19.9	46.3
	기업 규모	728	8.8	17.1	26.6	34.9	12.6	39.5
	중기업	42	13.5	21.8	29.8	29.4	5.5	32.8
소재지	서울/인천/경기	213	7.7	17.9	29.3	39.0	6.1	37.0
	대전/세종/충청	117	11.2	22.5	20.1	44.4	1.7	35.3
	대구/경북	117	7.2	10.3	28.9	31.4	22.2	44.9
	부산/울산/경남	158	5.1	16.7	29.1	34.0	15.2	41.2
	광주/전라	97	9.6	18.8	31.4	24.9	15.4	38.2
	강원/제주	68	21.6	18.7	14.5	24.5	20.7	39.4

자료: 경제 THE LISTEN MAGAZINE(2020. VOL. 1)

서울 중소기업
수출지원

내수중심
탈피

거래선
다변화

고용
안정화

매출부진
개선

● 제안 범위

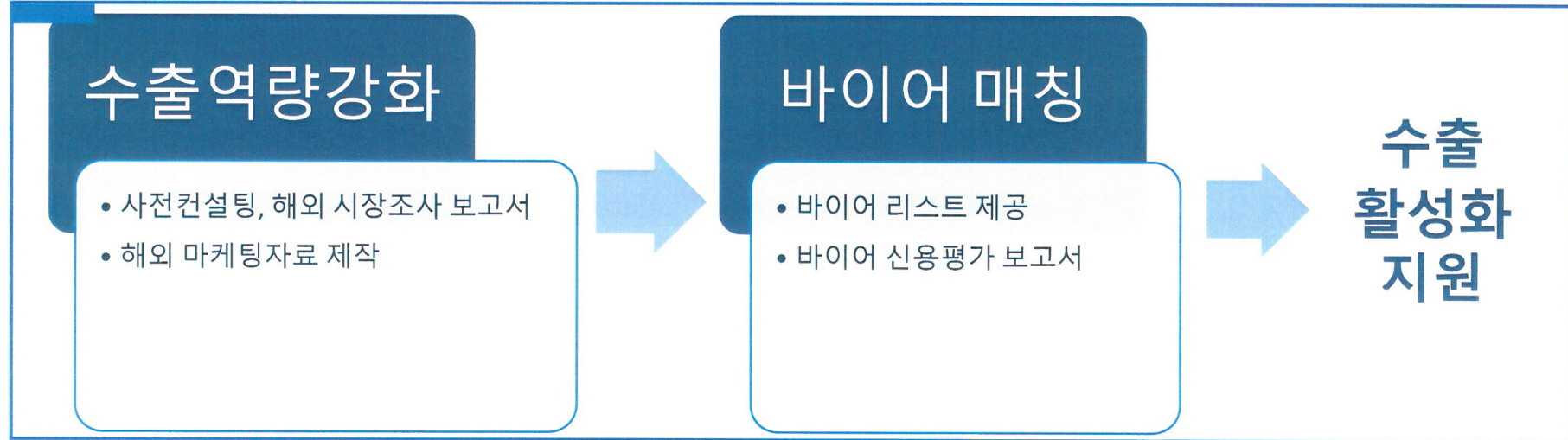

● 차별화 요인

81명 무역전문인력	240개국 글로벌기업정보 네트워크	4억개 기업신용정보 DB	1위 신용인증평가서비스
수출지원정책사업 수행	세계 최대 최초 180년 역사	해외 4억+국내 900만 개사	국내업계 1위
<ul style="list-style-type: none"> ▪ 충남테크노파크 (CTP) ▪ 한국무역협회 CBT마케팅센터 ▪ 한국무역협회 전국지역본부 ▪ 한국무역보험공사 ▪ 중소벤처기업진흥공단 ▪ 한국식품산업클러스터진흥원 ▪ 한국농수산물유통공사 	<ul style="list-style-type: none"> ▪ 해외 마케팅용 국내기업 인증 (D-U-N-S Number®) ▪ 전세계 기업 인증 및 신용조사 ▪ 정부기관 및 다국적기업 협력사 평가 ▪ 기업 실체 및 휴폐업 정보 확인 	<ul style="list-style-type: none"> ▪ 기업신용정보조회, 거래처 신용관리 ▪ 기업정보데이터 및 보고서 ▪ 부실거래 예측관리 시스템 등 ▪ 국내외 신용평가 시스템 구축 ▪ 조기경보, 재무분석, 여신심사 지원 등 	<ul style="list-style-type: none"> ▪ 기술신용평가(TCB) ▪ 공공기관 입찰용 기업신용평가 ▪ 당좌거래용 기업신용평가 ▪ 대기업 협력사 신용평가

맞춤형지원사업 - 수출분야 추진일정표

사업 내용		3분기			4분기			~'22.2
		7월	8월	9월	10월	11월	12월	
수출역량강화	사전컨설팅 및 해외 시장조사 보고서							사 후 관 리
	해외 마케팅자료 제작 - PPTX, 앱북, C/L, 리플렛							
해외 바이어 매칭	해외 바이어 리스트 제공							
	해외 바이어 신용평가 보고서 제공							
완료보고	결과보고서 제출							

코로나19 피해 중소기업의 **수출판로개척 지원**을 성공적으로 수행하겠습니다

목 표

서울지역의 코로나19피해 중소기업을 지원하여 수출촉진 및 활성화에 기여

추진 전략

세계최대 기업정보 네트워크
240여 개국 **현지현황 조사 제공**

국책 사업 수행 경험
다양한 분야의 수출 · 무역지원 **전문인력 투입**

국내외 **마케팅**으로 **전략적 홍보**

코로나19 비상대응
'20년 온라인상담회 17건 바이어 353개사 상담건수 810건

세부사업

수출역량강화

- 사전컨설팅 및
해외시장조사보고서 제공
- 마케팅자료 제작
- PPTX, 애플북, CL 제작

해외 바이어 발굴 및 매칭

- 해외 바이어 리스트 조사
- D&B 네트워크, Panjiva의 해외 통관DB를 활용
- 해외 바이어 신용평가 보고서 제공
- 진성 바이어 검증을 위한 신용평가서



수출지원 **4건** X 수혜기업 **5개사** = 추진결과물 **20건**

02 사업내용

가. 수출역량강화

사전 컨설팅



- 개별기업 현장 및 공장 방문
- 수출제품 실물 확인
- 수출 애로사항 청취
- 강·약점 분석 및 수출 역량 평가
- 3대 척도 7대 기준 통한 수치화 & 객관화
- 평가점수별 집중 지원방향 모색

구분	배점	평가기준
수출 준비도 (30)	10	외국어 포장, 카탈로그 보유 여부 미보유(3), 1개 보유(7), 2개 보유(9), 모두 보유(10)
	20	입점 희망 국가에서 필요한 해외규격인증 보유 여부 없음(6), 인증 불요 또는 신청 중 (16), 인증 보유(20)
	30	수출 진출 상품의 수출가능성 평가 매우 낮음(8), 다소 낮음(11), 보통(14), 다소 높음(25), 매우 높음(30)
수출 경쟁력 (60)	10	국내외 동업종 제조자 대비/진출시장 경쟁제품 가격비교 매우 낮음(2), 다소 낮음(4), 보통(6), 다소 높음(8), 매우 높음(10)
	10	연구개발을 전담하고 있는 인력 및 조직 보유 조직, 인력없음(2), 연구 개발 전담 부서 및 연구공간 보유(6), 기업부설 연구소 보유, 실제 기술개발활동 진행(10)
	10	최근 2년간 해외마케팅 위한 해외출장, 사절단, 전시회, 상담회 참가 없음(2), 1회 참가(4), 2~3회 참가(6), 4회 이상 참가(10)
해외 마케팅 (10)	10	무역 및 해외마케팅 전담 조직 및 인력 여부 없음(2), 조직인력 있으나 형식적이고 수출활동 수행에 한계(6), 회사규모에 적절한 수조직인력이 수출활동 수행 (10)
합계	100	



3가지 유형으로 분석

A 수출 초보

B 수출 유망

C 수출 중견

해외 시장조사 보고서

- 사전컨설팅 기반 수출희망국 선정
- 개별기업 담당 전문 연구원 배정
- 글로벌 네트워크 현지조사원 활용
- ✓ HScode 기준 품목 분석
- ✓ 수출 절차
- ✓ 경쟁제품
- ✓ 유통구조
- ✓ 수출입 통계
- ✓ 진출방안 제안 등

해외시장조사보고서 예시

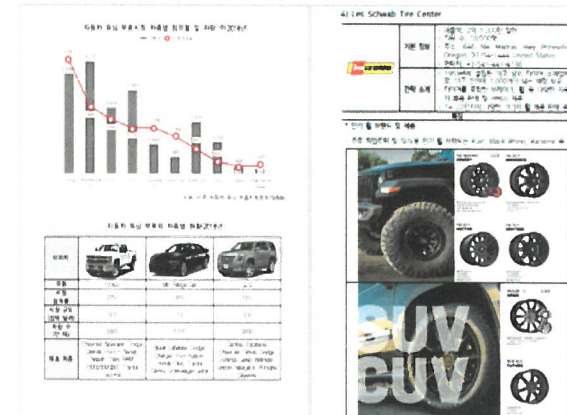

02 사업내용

나. 해외 바이어 발굴

나이스디앤비 바이어 DB POOL

- 세계 최초(1841년 설립) 기업정보기업이자
세계 최대 기업DB(4억 개) 보유한 D&B 글로벌 네트워크
- 제안사는 D&B 네트워크의 일원으로 한국 내 **독점 파트너**
- D&B 네트워크 **240개국** 각 지사 및 파트너사 활용
- 국가별 해외기업정보(Hoover's DB)
- 최근 3년간 전시회/상담회 참가 바이어 DB
- 전담 무역전문가 개별 연락(인적네트워크)
- **해외관세청** 제휴기관 DB (통관이력)

국 가	Member	국 가	Member	국 가	Member	국 가	Member
프랑스	아르헨티나	싱가폴	D&B Singapore Malaysia	일본	TSR		
벨기에	브라질	말레이시아		인도네시아	D&B Indonesia		
네덜란드	멕시코	사이프러스		필리핀	D&B Philippines		
룩셈부르크	콜롬비아	불가리아	ICAP	태국	D&B Thailand		
오스트리아	페루	그리스		미국			
체코	이탈리아	스페인		캐나다			
독일	UAE	포르투갈	Informa	UK			
헝가리	터키	러시아		아일랜드			
폴란드	이집트	카자흐스탄		홍콩			
스위스	오스트레일리아	우크라이나	Interfax	중국	D&B		
덴마크	뉴질랜드	우즈베키스탄		타이완			
핀란드	이라크	조지아		인도			
노르웨이	쿠웨이트	나이지리아		베트남			
스웨덴	레바논	남아프리카공		캄보디아			
슬로바키아	사우디아라비아	중국	Transunion	라오스			
		모로코					
		케냐					

해외 바이어 리스트 제공

- 경쟁사 분석 가능
- 타깃 바이어 세분화 가능
- 업체별 품목 맞춤형 리스트 제공
- 바이어명, 주소, 담당자 이메일, 전화, 웹사이트, 매출규모, 종업원수, 수출이력 등

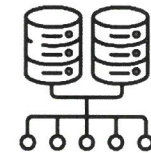

해외 바이어 인콰이어리 발굴 (eDM 발송)

- 바이어 유효성 검증
- 바이어 반응 수집
(관련 tag 키워드)
- 국가별 시장매력도 파악
- eDM통한 업체 웹사이트 방문기록 확인 가능



02 사업내용

II. 사업계획

나. 해외 바이어 발굴 - 별첨 : 해외 바이어 리스트 제공(안)

서비스 신청 국내기업에 바이어에 대한 상세 데이터 제공

바이어 정보 제공 양식(안)

대상정보	상세 데이터 내역	예 시
개요정보	기업 고유번호(D-U-N-S)	375378424
	기업명	Solna Food Co., Ltd.
	주소1	832 Kinse St
	도시명	South Men
	주 이름	Massachusetts
	우편번호	18456098
	국가코드	US
	대표자명	William Macy
	대표 전화번호	1-785254124
	대표 이메일	eg12@solna.com
	팩스번호	1-785254125
	종업원 수	154
재무정보 (최근 3개년 이상)	설립년도	1958
	매출액(USD기준)	\$5,454,105
	총 자산	\$32,078,598
신용등급	영업이익	\$427.801
	코로나-19 Impact Index	Low
	Spend Capacity (구매력 Index)	99
	Prescreen Score	Low Risk

대상정보	상세 데이터 내역		예 시
임직원 정보	임직원 인물정보 1		William Macy
	임직원 인물정보 2		Kate Cox
	임직원 인물정보 3		Robert James
운영정보 (Operation)	산업분류코드	US SIC	5149
		NAICS 2012	424490
		NACE Rev. 2	4638
	무역품목 설명		면류, 떡류 수입
	취급 상품 및 서비스		냉동 우동면, 냉동 떡에 대한 중소형 마트 유통
	지배구조	해당기업	주요주주 1 Solna Corporation(90%)
			주요주주 2 William Macy(5%)
			주요주주 3 John Macy(5%)
	Global Ultimate Owner	기업명	Solna Corporation
		매출액	\$21,012,482
		소재지	US
상태정보	폐업여부		Active

나. 해외 바이어 발굴

온라인 바이어 상담 시 전문인력 투입 지원 및 바이어 사전검증

바이어 인콰이어리 대응지원

· 인콰이어리 대응

 KIM MUN 2021-2-18 09:43:17

你好 在吗 

 Danbee Choi 2021-2-18 10:57:39

 Read Sorry we can't speak chinese

 KIM MUN 2021-2-18 11:00:15

Excuse me, I'm a Japanese company. I want to buy from you. Do you have outdoor products 

 Danbee Choi 2021-2-18 11:02:36

 Read Are you looking for a laundry washing product that you can carry around and use right away?

 Danbee Choi 2021-2-18 11:04:02

 Read Do you want some sample?

· 영문 이메일 작성 대행

[illegible]**나이스디앤비 특화보고서 발급**

- 해외 현지 조사를 통해 인콰이어리 접수된 바이어기업에 대한 신용 평가 실시



바이어 사전검증



CONTENTS

I. 개요

II. 사업계획

1. 추진계획

2. 사업내용

가. 수출역량강화

나. 해외 바이어 발굴 및 매칭

※ 코로나19 대응방안 추가 제언

III. 기대효과

IV. 사업수행 역량

V. 수행기관 현황



CONTENTS

I. 사업 필요성

II. 사업계획

III. 기대효과

1. 기대효과 및 성과활용 계획

IV. 사업수행 역량

V. 사업비

VI. 수행기관 현황

기대효과

지원업체 기대효과

수출역량강화

- 수출전략 및 방향성 제시
- 시장 니즈 반영 → 제품 경쟁력 향상
- 최신 트렌드 자료로 홍보 효과 극대화

바이어 발굴 매칭

- 잠재된 유효 바이어 단기간에 발굴
- 신규거래선 개척 비용/기간 단축

서울시 기대효과

- 서울중소기업의 수출 증가에 따른 고용 지표 개선
- 시내 소재, 부품, 장비 등 유관 산업의 동반 성장
- 지역경제 활성화

성과 활용 계획

우수사례 홍보

- 서울지역기업의 수출 성공 사례 발굴하여 홍보
- 지원사업의 효과가 개별 기업이 아닌 전체 산업에 확산될 수 있도록 유도
- 벤치마킹 사례 제공

사업 연계화 지원

- 타사 제품 및 타 지원사업과의 연계
- 지원사업 효과의 극대화 추진

결과 모니터링

- 3개월 유예기간을 통한 사업성과 수시 점검
- 나아가 지속 가능한 사업이 되도록 지원
- 추가 수출실적 유도
- 차기년도 사업계획에 반영
- 사업내용수정, 보완
- 향후 추진 방향을 재설정



CONTENTS

I. 사업 필요성

II. 사업계획

III. 기대효과

IV. 사업수행 역량

1. 기업지원사업 수행 실적
2. 사업 참여 인력

V. 사업비

VI. 수행기관 현황

01 기업지원사업 수행 실적

IV. 사업수행 역량

최근 5년간 주요 유관사업 실적 **206억 원**

사업명	사업기간	총사업비 (천원)	발주처
국외기업DB구축	2018.10~2021.10	3,130,000	한국무역보험공사
국가식품클러스터 푸드마켓 운영 용역	2020.05~2021.04	200,000	한국식품산업클러스터진흥원
2016년~2020년 KITA CBT 마케팅센터 운영용역	2016.03~2021.02	6,945,000	한국무역협회
2020년 제2차 세종시 내수기업의 수출기업화 사업	2020.07~2021.02	43,300	한국무역협회 대전세종충남지역본부
2020년 한국외국어대학교 GTEP 사업단 현장실습 제공 용역계약	2020.11~2021.01	7,900	한국외국어대학교 연구산학협력단
2020년 충남 소형전기상용차 부품기업 육성사업	2020.11~2021.01	8,250	충남테크노파크
2020년 충남 자동차 융합부품 세계화 지원사업	2020.01~2020.12	200,000	충남테크노파크
2020년 온라인수출플랫폼 지원사업 수행용역	2020.03~2020.12	3,200,000	중소벤처기업진흥공단
2020년 세종시 내수기업의 수출기업화 사업	2020.03~2020.12	43,300	한국무역협회 대전세종충남지역본부
2020년 충청남도 내수기업의 수출기업화 사업	2020.03~2020.12	86,500	한국무역협회 대전세종충남지역본부
2020년 전북 온라인 해외마케팅 지원사업	2020.04~2020.12	45,000	한국무역협회 전북지역본부
온라인전시회 사업 수행 업무 위탁 계약	2020.05~2020.12	220,000	나이스평가정보(주)
2020년 영남대학교 지역특화청년무역전문가양성사업단 산학협력업체마케팅지원및교육생실습을위한협약체결	2020.06~2020.12	20,000	영남대학교 산학협력단
2020년 해외 거점지역 에이전트 활용 지원사업	2020.07~2020.12	28,200	한국무역협회 충북지역본부
영업현황 보고서	2020.07~2020.12	22,000	한국무역보험공사
2020 수출초보기업 글로벌 강소기업화 지원사업	2020.08~2020.11	109,800	한국무역협회 충북지역본부
소스류 및 장류 해외시장조사	2020.08~2020.11	30,200	한국장류협동조합
물류·마케팅 지원사업	2020.03~2020.10	22,000	한국식품산업클러스터진흥원
산업조사분석	2020.03~2020.06	33,000	한국무역보험공사
2020년 온라인 구매오피 사후관리 단기 수행용역	2020.02~2020.04	9,500	중소벤처기업진흥공단
2019년 온라인수출 공동물류사업 완료보고서 제작 위탁용역	2020.02~2020.03	7,500	중소벤처기업진흥공단
2019년 해외 거점지역 에이전트 활용 사업	2019.07~2020.02	38,000	한국무역협회충청북도지부
2019년 미래클 K-Food 프로젝트 현지시장 조사	2019.11~2020.01	142,000	한국농수산식품유통공사
2017~2019년 지역중기 수출마케팅 지원 수행용역	2017.06~2019.12	2,036,000	중소벤처기업진흥공단
2017~2019년 온라인구매오피 사후관리 수행용역	2017.06~2019.12	1,785,000	중소벤처기업진흥공단
2019년 세종시 내수기업의 수출기업화 사업	2019.04~2019.12	38,000	한국무역협회대전세종충남
2019년 벤처·창업기업 수출기업화 지원사업	2019.05~2019.12	70,000	한국무역협회충청북도지부
2019년 전자상거래 수출활성화를 위한 온라인 매칭페어	2019.06~2019.12	190,000	중소벤처기업진흥공단
2019년 충남 자동차 융합부품 세계화 지원사업	2019.07~2019.12	480,000	충남테크노파크
국가식품클러스터 해외통합마케팅 용역(베트남)	2019.07~2019.11	195,000	국가식품클러스터지원센터
2017~2019년 해외바이어 정보 DB 판매	2017. ~ 2019.10	160,000	한국무역협회
2017~2019년 글로벌 비즈니스 소싱페어 해외바이어 발굴 및 알선	2017.08~2019.08	124,000	H&T DMC (중진공)
2018년 해외시장 맞춤형조사 수행용역	2018.04~2019.04	748,000	한국농수산식품유통공사
2018년 충청북도 내수(여성)기업 수출기업화 사업	2018.09~2018.12	84,000	한국무역협회충청북도지부
2018년 충청북도 KITA 후속마케팅지원사업	2018.08~2018.11	39,000	한국무역협회충청북도지부
2018년 해외시장조사 및 바이어 발굴사업	2018.09~2018.11	53,000	한국무역협회대전세종충남
해외투자보고서 수행용역	2018.03~2018.03	24,000	대중소기업농어업협력재단

01 기업지원사업 수행 실적

IV. 사업수행 역량



우수사례 : '19~'20 충남테크노파크 세계화 지원사업 성공적 수행



주요지원항목	2019년	2020년	합계
지원기업 수	50개사	20개사	70개사
수출실적(억원)	159.9	78.7	238.6억원
해외시장조사	12개국 / 31건	11개국 / 20건	총 468건 (동영상제작 등 과업 포함)
사전컨설팅 지원건수	50건	20건	
중간점검 방문	-	20건	
마케팅자료 제작	46건	13건	
단체매거진 발행	22 개사 참가	20개사 참가	
바이어 정보제공	17개사 지원 / 2,500 개사(해외)	12개사 지원 / 10,655개사(해외)	
Pin-Point 정보	-	6개사 지원 / 15개사(해외)	
수출계약서 검토	10개사 / 11건	8개사 / 8건	
수출상담회	4개사 지원 / 개별상담 10여건(인니)	14개사 지원 / 17개사(해외)	
전시회 참가	독일 IAA, 미국 SEMA&AAPEX	KOAA-GTT 쇼(국내)	
우수사례 선정	2건	5건	

수출 성공 사례

2019년

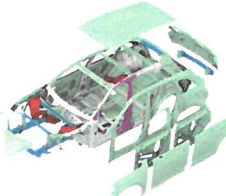
수출업체 품목	L사 Eco-마그네슘 소재 ingot
수출국가 바이어	동유럽 W사
진행내용	<ul style="list-style-type: none"> -친환경 차량 Body 제작용 ingot 수출 -해외거래선 정보 제공 -TCB기술평가보고서 제공 -바이어 신용평가보고서 제공 -MOU, 공급계약 추진 지원 
수출금액	Euro 20,000

수출업체 품목	K사 공조부품
수출국가 바이어	인도네시아 P사
진행내용	<ul style="list-style-type: none"> -쿨링 모듈(Radiator, Fan, 애프터쿨러 등) -온/오프 수출상담회 집중 지원 -샘플 오더 확보 후 메인 오더 추진 중 
수출금액	USD 4,545

2020년

수출업체 품목	M사 차량용 멀티미디어 OEM
수출국가 바이어	캐나다 3개 회사 합작 R&D
진행내용	<ul style="list-style-type: none"> -후석 승객 알림센서(ROA) 전시회 참가 -온라인 수출상담회 참가 바이어 회상상담 (북중미, 동남아시아 OEM, 유통사 등) -캐나다 ICT 기업 R&D 제휴 
수출금액	USD 200,758

수출업체 품목	S사 Brake ass'y
수출국가 바이어	호주 N사
진행내용	<ul style="list-style-type: none"> -브레이크 제품(캘리퍼, 로터, 패드 등) -바이어 인콰이어리 교신 -영문계약서 작성 검토 지원 -호주, 캐나다, 일본 현지딜러 적극 발굴 
수출금액	AUD 46,804

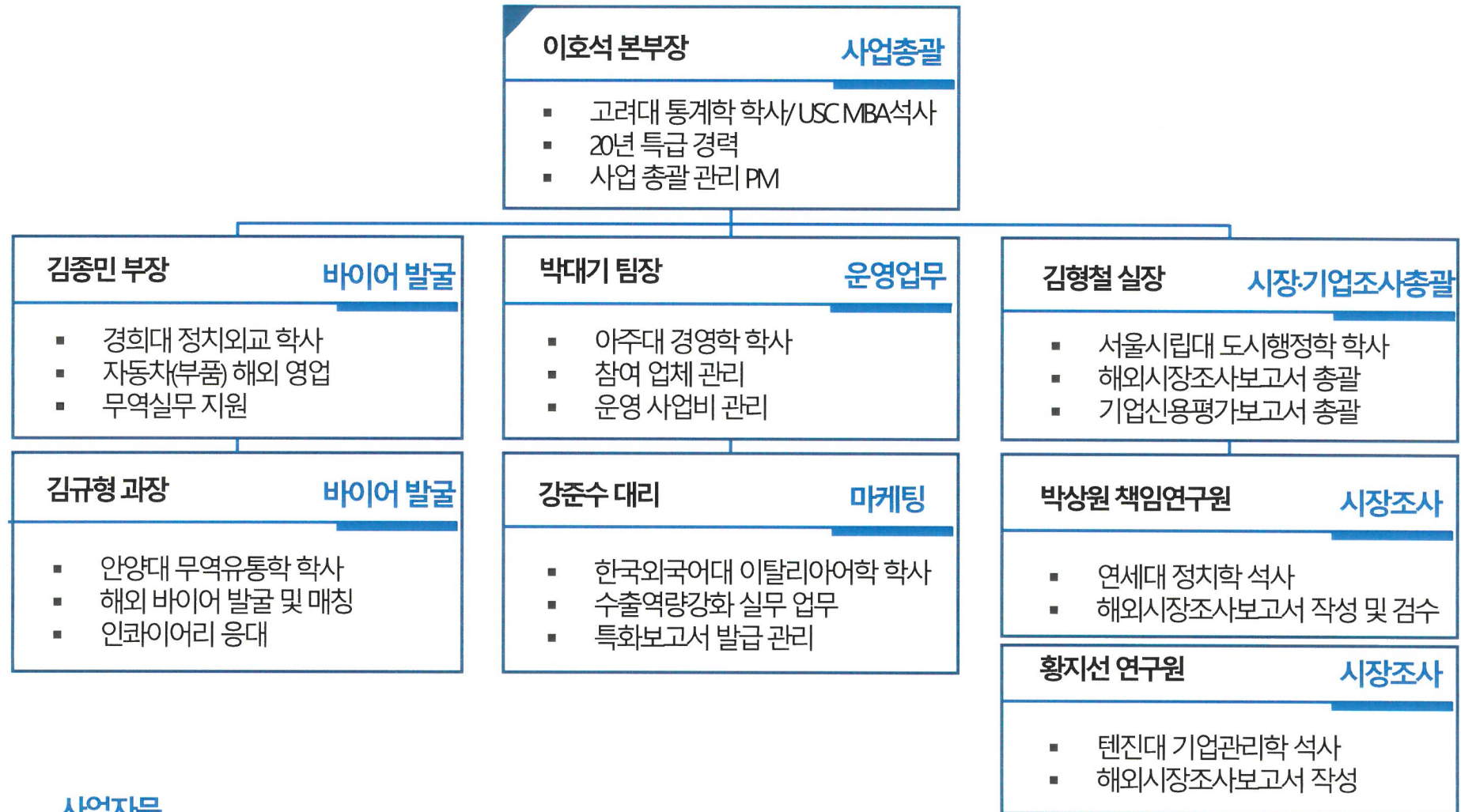

사업자문

최재욱 연구원

- 서울대 공학석사
- SK하이닉스 선임연구원

김영재 전문위원

- 한양대 공학 석사
- 기술보증기금 자문위원

연경수 전문위원

- 서울대 공학 석사
- 나이스디앤비 전문위원

홍진기 사외이사

- 영남대 공학 학사
- 나이스디앤비 자문위원



CONTENTS

- I. 사업 필요성
- II. 사업계획
- III. 기대효과
- IV. 사업수행 역량
- V. 수행기관 현황**
 - 1. 나이스디앤비 소개
 - 2. 신용 및 재무현황

01 나이스디앤비 소개

V. 수행기관 현황

회사명	(주)나이스디앤비		
대표자	노영훈		
사업자등록번호	107-86-24874		
법인등록번호	110111-2629347		
사업분야	수출지원사업, 국내외 기업인증/조사/정보 제공, DB구축, 컨설팅		
종업원수	348 명 (2021년 2월 28일 기준)		
연락처	[TEL] 02-2122-2340 [FAX] 02-2122-2591		
본사주소	서울 마포구 마포대로 217 크레디트센터		
회사설립연도	2002년 10월		
해당부문 사업기간	19년		
신용평가등급	AA-(2021년)		
주요 재무정보 (백만원)	2018년	2019년	2020년
자본금	7,700	7,700	7,700
매출액	42,167	50,280	60,300
당기순이익	7,840	9,098	10,451



한국 나이스홀딩스 + 미국 Dun&Bradstreet

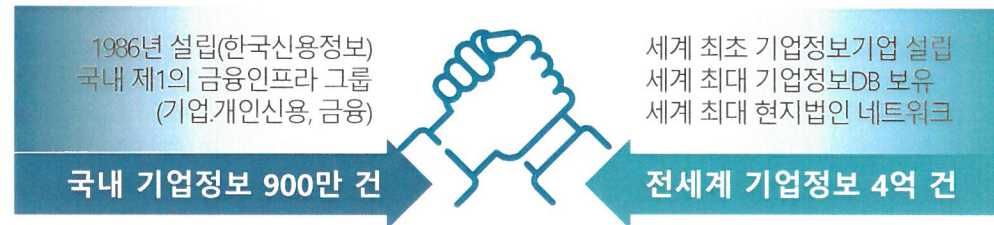

02 신용 및 재무현황

V. 수행기관 현황

신용평가등급 확인서

(공공기관제출용)

(주)나이스디앤비

귀중

발행번호: GC1-2021-01550

발급일: 2021년 03월 19일

귀사의 평가 의뢰에 따라 당사 신용평가규정에 의거하여 평가한 귀사의 신용평가등급이 아래와 같음을 확인합니다.

기업명	(주)나이스디앤비	기업신용평가등급
대표자	노명훈	AA-
사업자등록번호	107-86-24874	
법인(주)번호	110111-2629347	
본사주소	(04117) 서울 마포구 마포대로 217 (아현동, 크레디트센터빌딩)	
재무기준일	2020년 12월 31일	
등급평가일	2021년 03월 19일	
유효기간	2022년 03월 18일	
제출처 및 용도	조달청 / 입찰참가용	

회사채에 대한 신용평가등급 AA-에 준하는 등급

※ 유의사항

- 상기 신용평가등급 확인서는 '신용정보의 이용 및 보호에 관한 법률' 제4조 제1항 제1호의 신용조회회사가 관련 법령에 따라 작성하였습니다.
- 상기 신용평가등급은 당사의 평가기준 및 절차에 의거 일정시점에서의 평가대상 기업의 재무이행능력과 그 안정성을 평가한 것이며, 당해 기업의 재무이행능력을 보증하는 것은 아닙니다.
- 상기 신용평가등급은 당해 기업이 제출한 자료에 근거하여 평가한 것으로 업무의 참고용으로만 제공되는 것이며, 그 활용에 따른 판단이나 결정에 대하여 당사는 책임을 지지 않습니다.
- 본 신용평가등급은 2021년 03월 19일(등급기준일) 현재 유효한 등급으로 등급기준일 이후 기업의 신용상태에 현저한 변동이 있다고 판단될 경우 사후평가절차에 따라 기업신용평가등급이 변경 또는 취소될 수 있습니다.
- 본 신용등급확인서는 상기 표기된 용도와 제출처 이외에는 사용될 수 없습니다.
- 신용평가등급에 대한 확인 및 문의사항은 한국기업데이터(주) (TEL: 1811-8883)로 연락하여 주시기 바랍니다.

Ked
Korea Enterprise Data

한국기업데이터 주식회사



COPYRIGHT © 2005 KOREA ENTERPRISE DATA COLTD. 여기 있는 모든 정보의 저작권은 한국기업데이터(주)에 소유됩니다.
따라서 어떤 정보도 당사의 서면동의 없이는 어떤 방식으로든 특정 목적을 위해서 무단전재되거나 복사 또는 재판매, 유포될 수 없습니다.

재무현황(최근 3개년 주요 재무 지표)

재무상태표

(단위: 백만원)

구 분	2018	2019	2020
유동 자산	30,158	37,120	42,649
비유동자산	20,944	23,402	26,153
자산 총계	51,102	60,523	68,802
유동 부채	9,662	12,319	14,118
비유동부채	485	1,366	242
부채 총계	10,147	13,685	14,361
자본금	7,700	7,700	7,700
이익잉여금	30,288	36,602	44,206
자본 총계	40,955	46,837	54,441

손익계산서

(단위: 백만원)

구 분	2018	2019	2020
매출액	42,167	50,281	60,301
판매비와관리비	33,350	40,196	48,439
영업 이익	8,817	10,084	11,862
매출액 영업이익률	20.90%	20.1%	17.30%
법인세비용 차감전순이익	9,964	11,409	12,570
법인세비용	2,124	2,311	2,119
당기순이익	7,840	9,098	10,451
매출액 순이익률	18.59%	18.10%	17.30%

2021년 맞춤형지원사업
수출분야

감사합니다



주식회사 나이스디앤비
서울시 마포구 마포대로 217 크레딧센터 / 대표 노영훈 / TEL 02-2122-2510 / Fax 02-2122-2591 / www.nicednb.com

[중요] 본 제안서 내용의 외부유출, 무단전재 및 복제를 엄격히 금합니다