멈추지 않는
제주 기업의 도전을
항상 응원합니다

2020

(재)제주테크노파크

기업지원사업

http://www.jejutp.or.kr

중소벤처기업부 Ministry of SMEs and Startups

제주특별자치도 Jeju Special Self-Governing Province

JTP 제주테크노파크 JEJU TECHNOPARK

KIAT Korea Institute for Advancement of Technology 한국산업기술진흥원

멈추지 않는
제주 기업의 도전을
항상 응원합니다

2020

(재)제주테크노파크

기업지원사업

중소벤처기업부 Ministry of SMEs and Startups
제주특별자치도 Jeju Special Self-Governing Province
JTP 제주테크노파크 JEJU TECHNOPARK
KIAT Korea Institute for Advancement of Technology 한국산업기술진흥원

사업별 지원유형

번호	사업명	기술사업화	수출지원	컨설팅	마케팅	인증및특허	시제품제작	제품고급화	기타
01	국가혁신클러스터 기업지원사업	●	●	●	●	●	●	●	●
02	글로벌 강소기업 육성사업 지역자율프로그램	●	●	●	●	●	●	●	●
03	기술닥터 지원사업			●					
04	기술사업화 성공 프로젝트 지원사업	●							
05	기술융복합 제품개발 및 품질(성능)인증 지원사업					●	●	●	
06	농공단지입주기업환경개선사업								●
07	벤처기업 육성사업	●	●		●	●	●	●	
08	산업기술단지 POST-BI 특화지원사업			●	●	●	●		
09	수출중소기업 외국어 홍보물 제작 지원사업								●
10	스마트공장 신규구축 및 고도화지원사업			●					●
11	제주 제조기업 스마트공장 보급·확산사업			●					●
12	제주지역 특화산업 수출새싹기업지원사업		●						
13	지역 혁신성장 바우처지원사업			●	●	●	●	●	
14	지역스타기업육성사업	●		●					
15	지역특화 전략제품 기술개발 지원사업	●							
16	창업기업 성장 맞춤형 지원사업	●	●	●	●	●	●	●	●
17	첨단제조기업 제조설비 투자비용 지원사업								●
18	해외규격인증획득지원사업					●			

번호	사업명	기술사업화	수출지원	컨설팅	마케팅	인증및특허	시제품제작	제품고급화	기타
19	혁신창업아이템 사업화지원사업			●	●	●	●		
20	식품전용 시험생산 운영 지원사업						●		
21	제주화장품 인증제품 박람회 참가지원								●
22	제주화장품 인증제품 임상효능분석 지원								●
23	지역특화자원기반 화장품뷰티산업 활성화지원사업 (제품고급화지원사업)							●	
24	지역특화자원기반 화장품뷰티산업 활성화지원사업 (홍보용샘플제작지원)								●
25	제주지역 IT/SW기업 성장지원사업				●				●
26	도내 ICT기업 지원사업						●	●	
27	전기차 재사용 배터리 활용 실증 시범사업								●
28	제주 농산물을 활용한 제품개발 기업지원사업								●
29	니영나영 ᄀ치가게 프로젝트	●							
30	바이오(로하스, 항노화, 화장품 등) 박람회 및 학술포럼 지원사업								●
기 선정사업									
31	청정헬스푸드산업 시제품제작 지원사업						●		
32	지역SW서비스 사업화 지원사업	●	●	●	●	●			●
33	제주 해양수산 창업투자 지원센터사업	●	●	●	●	●	●	●	●
34	지역주도형 청년일자리 사업								●

차례

1 정책기획단 7

01 국가혁신클러스터 기업지원사업

2 기업지원단 11

02 글로벌 강소기업 육성사업 지역자율프로그램
03 기술닥터 지원사업
04 기술사업화 성공 프로젝트 지원사업
05 기술융복합 제품개발 및 품질(성능)인증 지원사업
06 농공단지입주기업환경개선사업
07 벤처기업 육성사업
08 산업기술단지 POST-BI 특화지원사업
09 수출중소기업 외국어 홍보물 제작 지원사업
10 스마트공장 신규구축 및 고도화지원사업
11 제주 제조기업 스마트공장 보급·확산사업
12 제주지역 특화산업 수출새싹기업지원사업
13 지역 혁신성장 바우처지원사업
14 지역스타기업육성사업
15 지역특화 전략제품 기술개발 지원사업
16 창업기업 성장 맞춤형 지원사업
17 첨단제조기업 제조설비 투자비용 지원사업
18 해외규격인증획득지원사업
19 혁신창업아이템 사업화지원사업

3 바이오융합센터 33

20 식품전용 시험생산 운영 지원사업
21 제주화장품 인증제품 박람회 참가지원
22 제주화장품 인증제품 임상효능분석 지원
23 지역특화자원기반 화장품뷰티산업 활성화지원사업(제품고급화지원사업)
24 지역특화자원기반 화장품뷰티산업 활성화지원사업 (홍보용샘플제작지원)

4 디지털융합센터 41

25 제주지역 IT/SW기업 성장지원사업
26 도내 ICT기업 지원사업
27 전기차 재사용 배터리 활용 실증 시범사업

5 생물종다양성연구소 47

28 제주 농산물을 활용한 제품개발 기업지원사업

6 지역산업육성실 51

29 니영나영 구치가게 프로젝트
30 바이오(로하스, 항노화, 화장품 등) 박람회 및 학술포럼 지원사업

7 기 선정사업 55

31 청정헬스푸드산업 시제품제작 지원사업
32 지역SW서비스 사업화 지원사업
33 제주 해양수산 창업투자 지원센터사업
34 지역주도형 청년일자리 사업

부록 63

제주산업정보서비스(JEIS) 사용자 매뉴얼 65
지역산업종합정보시스템(RIPS) 기업 매뉴얼 89
제주지방경찰청 산업기술보호 관련 자료 117
한국무역협회 제주지부 2020년 주요 지원사업 소개 127

2020

(재)제주테크노파크

기업지원사업

멈추지 않는
제주 기업의 도전을
항상 응원합니다

1 정책기획단

제주특별자치도 제주시 중앙로 217 제주벤처마루 908호

01 국가혁신클러스터 기업지원사업

■ 목적

• 제주국가혁신클러스터 지구 내/외 기업을 대상으로 기업의 애로사항 발굴을 통한 맞춤형 기업지원 프로그램 운영을 통한 기술사업화 경쟁력 제고

■ 지원대상(요건)

• 제주국가혁신클러스터 지구 內 입주기업(집중 기업지원)
  └ 제주벤처마루, 제주첨단과학기술단지, 바이오융합센터(Ⅰ, Ⅱ)
  └ 서귀포 혁신도시, 제주대학교, 제주국제대학교, 제주한라대학교, 제주관광대학교
• 제주국가혁신클러스터 지구 外 기업(기술사업화 지원)

■ 지원내용

• 지원규모: 600백만원
• 지원프로그램: 기술사업화 및 수출지원 프로그램 등 기업이 필요한 기업지원 분야

■ 추진절차

사업공고 및 모집	현장점검	선정평가위원회	평가결과 통보 및 협약체결
4월 중	실태조사를 통한 적합성 판단	지원관제 선정평가	선정기업 협약체결

▼

사업수행	중간점검	최종평가	정산 및 만족도 조사
수혜기업 사업수행 실시	중간 현장실태 점검	지원사업 최종 결과물 평가	사업비 정산 및 지원 사업 만족도조사

■ 사업신청

* 온라인 접수처 : 제주산업정보서비스(http://jeis.or.kr/)

문의처
제주테크노파크 정책기획단 진창현 선임연구원
☎ 064-720-2309 ✉ sinyawcc@jejutp.or.kr

memo

2020

(재)제주테크노파크

기업지원사업

멈추지 않는
제주 기업의 도전을
항상 응원합니다

2 기업지원단

제주특별자치도 제주시 중앙로 217 제주벤처마루 805호

02 글로벌 강소기업 육성사업 지역자율프로그램

■ 목적

• 제주 지역 글로벌 강소기업의 지속성장을 위한 성장사다리 프로그램 운영

■ 지원대상(요건)

• (`17~ `20년 지정) 글로벌 강소기업 4개사

※ 글로벌 강소기업: 혁신성과 성장잠재력을 갖춘 수출 중소기업으로 중소벤처기업부에서 지정

└ 자격요건: 매출액 100억원~1,000억원이면서 직·간접수출액 500만불 이상
(혁신형 기업은 매출액 50억원~1,000억원이면서 직·간접수출액 100만불 이상)

■ 지원내용

• 기업 수요 맞춤형 프로그램 지원 (기업당 20백만원 내외, ※ 자부담 10% 이상)

└ 글로벌 경영환경 조성, 해외시장 진출을 위한 마케팅, 기술 및 제품고급화, 기업현안 해결을 위한 컨설팅 등

■ 추진절차

사업공고	접수	선정평가	협약체결
제주TP 홈페이지 (5월 중)	JEIS (5월 중)	평가위원회 (5월 중)	JTP ↔ 글강기업

사업비 정산	최종평가	결과보고서 제출	사업수행
JTP (12월 중)	평가위원회 (12월 중)	글강기업 → JTP (11월 말)	글강기업 (6~11월)

■ 사업신청

* 온라인 접수처 : 제주산업정보서비스(http://jeis.or.kr/)

문의처 제주테크노파크 기업지원단 신정연 선임연구원
☎ 064-720-3076 ✉ sjy_lyj@jejutp.or.kr

03 기술닥터 지원사업

목적

- 제주지역 중소기업의 기술·경영애로 등 현장중심 맞춤형 해결지원을 위한 수요조사
- 지역기업의 기술, 경영애로 등 현장중심의 맞춤형 해결지원을 위해 외부전문가 모집을 통해 기업현장 중심의 1:1 맞춤형 기술애로 지원

지원대상(요건)

- 주력산업 및 경제협력권산업분야 기업, 전후방 연관업종

※ 주력산업 : 청정헬스푸드, 지능형관광콘텐츠, 스마트그리드
경제협력권산업 : 화장품, 에너지

지원내용

- 기업 현장 맞춤형 컨설팅 지원
- 지원분야: 경영기획, 기술개발, 생산공정혁신, 마케팅, 품질/성능안정 등(기업부담금 없음)

추진절차

사업공고 (수요조사)	신청·접수	기업현장방문	전문가 매칭
20.1.23.~12.31.	수시	수시	수시

만족도조사	기업방문	중간점검	기업방문
컨설팅 종료 후 실시	3~5차 자문	수시	1,2차 자문

※ 추가 애로사항 발생 시 지원 가능

사업신청

* 온라인 접수처 : 제주산업정보서비스(http://jeis.or.kr/)

문의처
제주테크노파크 기업지원단 양원혁 책임연구원
☎ 064-720-3075 ✉ ywh0916@jejutp.or.kr

04 기술사업화 성공 프로젝트 지원사업

■ 목적

• 기업의 기술사업화 및 오픈이노베이션에 대한 애로요인 해결을 지원하여 기업이 新성장 동력 아이템 발굴 및 성장에 기여

■ 지원대상(요건)

• 기술사업화 및 오픈이노베이션에 애로요인이 있는 기업
• 최근 2년(2018년 ~ 2019년) 기술이전 완료 기업 또는 당해연도 기술이전 예정 기업

■ 지원내용

• 기업의 기술(아이템) 확보 前-後 과정에서 필요한 항목에 대한 프로젝트 기반의 컨설팅 및 사업화 지원

Early Stage Project	기술(아이템) 확보 前단계에서 필요한 항목
Middle Stage Project	기술(아이템) 확보 과정에서 필요한 항목
Latter Stage Project	기술(아이템) 확보 後 사업화 과정에서 필요한 항목

■ 추진절차

사업통합공고	신청·접수	사전진단/현장방문
6월 중	기업→주관기관	주관기관→기업

수행결과물 평가	프로젝트 추진	프로젝트팀 구성
주관기관	프로젝트팀	기업↔주관기관↔수행파트너

■ 사업신청

* 온라인 접수처 : 제주산업정보서비스(http://jeis.or.kr/)

문의처
제주테크노파크 기업지원단 양지선 연구원
☎ 064-720-3036 ✉ jisun0220@jejutp.or.kr

05 기술융복합 제품개발 및 품질(성능)인증 지원사업

목적

- 기술 및 제품경쟁력 확보를 통한 기술사업화 성공으로 양질의 일자리 창출 및 지역경제 활성화 기여

지원대상(요건)

- 제조업 및 지식서비스산업을 영위하고 본사가 제주지역인 중소기업

지원내용

- 연구개발비, 시제품 업그레이드, 제품디자인 개발비용 등 지원 (기업당 50백만원 한도)
- 품질(성능)인증 수수료, 국가지정 시험연구원을 통한 시험평가 비용 (기업당 10백만원 한도)

추진절차

사업공고 및 접수	서면·현장평가	발표평가
JTP (4월 중)	도, JTP 공동 (5월 중)	JTP (5월 중)

최종평가	사업비지원	지원대상 선정
JTP	JTP ↔ 참여기업	JTP ↔ 참여기업

사업신청

* 온라인 접수처 : 제주산업정보서비스(http://jeis.or.kr/)

문의처
제주테크노파크 기업지원단 진경희 선임연구원
☎ 064-720-3056 ✉ pr@jejutp.or.kr

06 농공단지입주기업환경개선사업

목적

- 도내 중소기업의 열악한 작업환경과 환경오염 유발시설 개선으로 생산성 향상 및 기업 경쟁력 강화 도모

지원대상(요건)

- 제주특별자치도 소재 농공단지 입주 중·소 제조업체

지원내용

- 지원규모: 총 지원금 200,000천원(5개사)
- 작업근로환경개선: 기숙사, 식당, 작업 공간 등 개보수, 소방 및 안전시설 설치 등
- 환경오염유발시설개선: 오폐수처리시설, 방진막 등 환경시설 신축 및 개보수, 노후 오수관 준설 등

추진절차

사업공고 및 접수	현장평가	선정위원회	평가결과통보 및 협약체결
4월	JTP → 신청기업 (5월)	5월	JTP ↔ 선정기업 (6월)

사업비 정산	최종평가 (현장점검)	최종보고서 및 정산자료 제출	사업수행
12월	JTP → 선정기업 (12월)	선정기업 → JTP(11월)	선정기업 (6~10월)

사업신청

* 온라인 접수처 : 제주산업정보서비스(http://jeis.or.kr/)
* 오프라인 접수처 : 제주테크노파크 기업지원단

문의처
제주테크노파크 기업지원단 오정엽 연구원
☎ 064-720-3054 ✉ jy26@jejutp.or.kr

07 벤처기업 육성사업

목적

- 기술을 기반으로 한 성장 가능성이 높은 유망 벤처기업을 집중 지원함으로써 매출·수출 증대 및 고용창출을 도모하여 지역을 대표하는 스타 벤처기업으로 육성

지원대상(요건)

- 사업화지원: 제주지역 내 사업장(본사)을 소지한 벤처기업
- 인증지원: 제주지역 내 사업장(본사)을 소지한 중소기업
- 입점지원: 제주지역 내 사업장(본사)을 소지한 벤처기업 또는 창업 7년 미만 기업

지원내용

- 사업화지원: 핵심기술(제품)의 사업화에 필요한 항목 및 자금지원 (8개사, 최대 30백만원/1개사)
- 인증지원: 벤처기업 인증 취득 등에 따른 컨설팅 지원(5개사, 최대 10회/1개사)
- 입점지원: 벤처 창업 혁신 조달상품(벤처나라 등록 상품)지점 사전컨설팅 지원 (5개사, 최대 10회/1개사)

추진절차

모집공고/접수	선정평가	협약체결	지원금 지급 (1차: 70%)
3월 4주	5월 내	5월 내	5월 내

성과 및 만족도 조사	최종평가	지원금 지급 (2차: 30%)	중간점검
2020년 12월 내	11월 내	9월 내	9월 내

사업신청

* 온라인 접수처 : 제주산업정보서비스(http://jeis.or.kr/)

문의처 제주테크노파크 기업지원단 양철호 선임연구원
☎ 064-720-3073 ✉ ccy1953@jejutp.or.kr

08 산업기술단지 POST-BI 특화지원 사업

■ 목적

• 입주 기업 특성을 반영한 특화지원 프로그램 운영을 통하여 예비스타기업으로 성장할 수 있는 기반 마련

■ 지원대상(요건)

• 산업기술단지 내에 사업장을 보유한 입주기업

■ 지원내용

• 지원규모 : 4개사 내외 (20,000천원 내/1개사)

지원유형	지원대상 기업	지원 프로그램 내용	비 고
성장육성형	4개사 지원	컨설팅 및 상품기획 등	기업지원 (직접지원)
기술혁신형		시제품 제작 및 마케팅 등	
시장진출형		마케팅 및 국내외 전시회 지원 등	
제품양산형		품질안정화, 공정개선, 규격 인증 등	

■ 추진절차

사업공고	신청·접수	요건검토	선정평가
4 ~ 5월	6월	6월	6 ~ 7월

협약 및 사업착수	중간점검	최종평가	성과 및 만족도조
7 ~ 11월	8 ~ 9월 중	11월 중	12월 중

※ 상기일정은 내부사정에 의해 변경될 수 있음

■ 사업신청

* 온라인 접수처 : 제주산업정보서비스(http://jeis.or.kr/)

문의처
제주테크노파크 기업지원단 김민국 연구원
☎ 064-720-3086 ✉ kmg1110@jejutp.or.kr

09 수출중소기업 외국어 홍보물 제작 지원사업

■ 목적

• 수출 중소기업의 해외마케팅 활동 및 제품브랜드 이미지 제고를 위한 외국어 홍보물 제작을 지원하여 중소기업의 홍보 수준 향상 및 수출판로 확대에 기여

■ 지원대상(요건)

• 본사가 제주시 소재인 수출(희망) 중소 제조업체

■ 지원내용

• 수출홍보용 모바일 외국어 카달로그 제작 (기업당 2백만원 한도)

■ 추진절차

사업공고 및 접수	▶	선정평가	▶	지원대상 선정
JTP (4월 중)		외부전문위원, JTP (5월 중)		JTP (5월 중)

▼

검수 및 사업비 지급	◀	카탈로그 제작	◀	협약체결
JTP		공급기업		참여기업 ↔ JTP ↔ 공급기업

■ 사업신청

* 온라인 접수처 : 제주산업정보서비스(http://jeis.or.kr/)

문의처 제주테크노파크 기업지원단 진경희 선임연구원
☎ 064-720-3056 ✉ pr@jejutp.or.kr

10 스마트공장 신규구축 및 고도화지원사업

목적

- 스마트공장의 보급·확산을 위한 직접 수요기업을 발굴하고, 지역 내 스마트공장 보급·확산으로 제조업 육성지원

지원대상(요건)

- 제주지역 내 소재 사업자등록을 한 제조기업

지원내용

- 제품설계·생산 공정 개선 등을 위한 IoT 등 첨단기술이 적용된 스마트공장 솔루션 구축 및 연동 자동화장비·제어기·센서 등 구축지원, 스마트공장 보급·확산 교육지원 등
- (스마트공장 보급·확산지원) 스마트공장 구축 사업비 지원
  - (신규구축) 최대 1억원, 총 사업비의 50% 이내 지원
  - (고도화) 최대 1.5억원, 총 사업비의 50% 이내 지원

추진절차

사업공고	신청접수	요건검토	선정평가 (원가계산 포함)
중소벤처기업부 (수시)	제조혁신센터 (JTP)	제조혁신센터 (JTP)	제조혁신센터(JTP)

완료보고	최종점검·감리 (수준확인 포함)	중간점검	협약 및 사업착수
제조혁신센터(JTP), 전담기관	제조혁신센터(JTP), 전문감리기관	제조혁신센터 (JTP)	전담기관, 제조혁신센터(JTP), 도입·공급기업

사업신청

* 온라인 접수처 : 스마트공장사업관리시스템(https://smart-factory.kr/)

문의처
제주테크노파크 기업지원단 이행철 선임연구원
☎ 064-720-3074 ✉ manpower@jejutp.or.kr

11 제주 제조기업 스마트공장 보급·확산사업

목적

- 스마트공장의 보급·확산을 위한 직접 수요기업을 발굴하고, 지역 내 스마트공장 보급·확산으로 제조업 육성지원

지원대상(요건)

- 제주지역 내 소재 사업자등록을 한 제조기업

지원내용

- 제품설계·생산 공정 개선 등을 위한 IoT 등 첨단기술이 적용된 스마트공장 솔루션 구축 및 연동 자동화장비·제어기·센서 등 구축지원, 스마트공장 보급·확산 교육지원 등
- (제주 제조기업 스마트공장 보급·확산지원) 스마트공장 구축 사업비 지원(기업 자부담금액의 20% 내외) 및 스마트공장 역량강화(사전컨설팅)지원 등

추진절차

사업공고 및 접수	현장평가	협약체결	사업수행
지원기업모집(수시)	선정평가	JTP-기업-공급기업	협약 후 6개월

사후 모니터링	최종감리	최종점검	중간점검
성과조사	현장감리	현장실태조사	현장실태조사

사업신청

* 온라인 접수처 : 스마트공장사업관리시스템(https://smart-factory.kr/)

문의처
제주테크노파크 기업지원단 이행철 선임연구원
☎ 064-720-3074 ✉ manpower@jejutp.or.kr

12 제주지역 특화산업 수출새싹기업지원사업

목적

- 주력산업 및 전·후방 연계 중소기업 중 수출새싹기업*의 수출지원을 통해 내수 중심기업을 수출형 기업으로 전환
  * 전년도 수출액 10만불(소비재), 30만불(산업재) 이하인 수출초보기업

지원대상(요건)

- 제주지역 내 소재 사업자등록을 한 기업으로 지역주력(청정헬스푸드, 지능형관광콘텐츠, 스마트그리드) 및 전후방 연관산업

지원내용

- 지역혁신기관 및 민간역량을 활용한 사전컨설팅(국내외 거래처 분석, 기업진단), 제품지원(시제품제작, 인증, 마케팅, 전시회 등), 네트워킹 및 수출상담회(바이어 상담, 샘플발송, 수출상담회) 등 기업맞춤형 수출패키지 지원
- (수출새싹기업지원 및 수출상담회 참가지원) 수출친구맺기 참가 기업으로 수출 기업으로 전환을 희망하는 기업

추진절차

사업공고 및 접수	▶	현장진단	▶	선정평가	▶	협약체결
4월 중		전문컨설팅		발표평가		JTP-기업

▼

모니터링	◀	최종평가	◀	중간점검	◀	사업수행
성과조사		발표평가		현장실태조사		협약 후 3~5개월

사업신청

* 온라인 접수처 : 제주산업정보서비스(http://jeis.or.kr/)
  └ 온라인 접수 후 신청서 및 증빙서류 오프라인 제출

문의처 제주테크노파크 기업지원단 이행철 선임연구원
☎ 064-720-3074 ✉ manpower@jejutp.or.kr

13 지역 혁신성장 바우처지원사업

목적

- 기업수요 맞춤형 서비스 제공을 통한 사업화 및 성장정체 해결 촉진
- 지역기업의 지원서비스 선택의 자율권 확보(공급자, 지원시기) 및 공급자의 서비스 품질향상을 통한 지역산업 발전 선도

지원대상(요건)

- 지역주력산업 및 전·후방 연계 제주 중소기업(청정헬스푸드, 지능형관광콘텐츠, 스마트그리드)
- 창업기 이후 혁신역량의 부재로 단순생산 중심으로 사업화에 애로를 겪고 있는 기업 중점지원(성장보육기업)

지원내용

- (일반 바우처지원) 지원기업이 공급자 Pool에서 공급기관을 자율적으로 선택하여, 바우처 지원한도* 내에서 바우처 제도 적용 프로그램의 서비스 제공
  * 지원기업 당 정부출연금 30백만원 이내, 기업부담금 10% 이상
  * 단독, 패키지 가능하며 프로그램별 별도 필수예산비율 없음
- (연계지원*20년 신규추진) 우수(스타)기업, 기술닥터(기술교류센터), Post-BI 연계 지원

추진절차

사업공고	▶	신청·접수	▶	선정평가	▶	협약체결
지원기업모집		온라인접수(RIPS)		발표평가		JTP-기업-공급기관

▼

모니터링	◀	최종평가	◀	중간점검	◀	사업수행
성과조사		발표평가		현장실태조사		협약 후 3개월

사업신청

* 온라인 접수처 : 제주산업정보서비스(http://jeis.or.kr/)

문의처 제주테크노파크 기업지원단 문승현 연구원
☎ 064-720-3055 ✉ tmdgus1254@jejutp.or.kr

14 지역스타기업육성사업

목적

• 지역별 성장잠재력과 일자리, 부가가치 창출 등이 우수한 중소 법인체를 지역스타기업으로 육성

지원대상(요건)

• 신청자격 : 필수지표 1개 이상을 포함하여 지표 2개 이상 충족
(필수+자율 2개, 필수 2개 가능)

구분		세부기준
공통사항	소재지	제주지역에 본사 또는 주사업장 소재 기업
	업종	지역산업(주력) 전·후방 연관 업종 기업 ※ KSIC코드 참조
	고용	상시근로자 10명 이상
	매출액	최근 3년간(2017~2019) 매출액 25억 원 이상 ~ 400억 원 미만 중소기업

특성화사항	세부지표	심사기준	150억 이상	비고
① 고용창출형	상시근로자 中 지역 청년인재 비중 (* 중기부 청년 기준 만 39세)	30% 이상	-	자율
	상시근로자 中 정규직 비중 70% 이상	70% 이상	-	자율
	최근 3년 평균 고용 증가율	5% 이상	3%이상	필수
② 수출형	최근 3년 평균 매출액 대비 수출 비중 10% 이상	10% 이상	7% 이상	필수
③ 성장형	최근 5년 평균 매출액 증가율 5% 이상	5% 이상	3년 CAGR 3% 이상	필수
④ 기술혁신형	최근 3년 평균 매출액 대비 R&D투자 비중 1% 이상	1% 이상	-	필수
	주력산업 관련 기업부설연구소 보유	지역 내 보유	-	자율
	최근 3년 평균 특허 출원 및 등록	3건 이상	-	자율
⑤ 투자형	최근 3년 민간투자 회사로부터 투자유치 (* 민간투자회사 정의 : 투자 전문회사에서 받은 투자금)	10억원 이상 또는 지분 10%이상	-	자율

지원내용

- 지정규모: 10개사 내외 (45,000천원/개사)
- 지원내용
  - 지역스타기업 전담 PM 컨설팅 지원
  - 기술혁신활동지원
  - 상용화 R&D 지원(21년 ~)
  - 연계지원 : 수출상담회, 정부 및 지자체 지원사업 연계 등

추진절차

사업공고	신청·접수	선정평가	협약체결
2.10 ~ 3.20	2.10 ~ 3.20	3.23 ~ 4.3	4.20 ~ 4.29

사업수행	중간점검	결과평가	만족도 조사
5 ~ 11월	8월 중	11월 중	12월 중

사업신청

* 온라인 접수처 : 제주산업정보서비스(http://jeis.or.kr/)

문의처
제주테크노파크 기업지원단 박지권 책임연구원
☎ 064-720-3089 ✉ jg0822@jejutp.or.kr

15 지역특화 전략제품 기술개발 지원사업

■ 목적

• 제주 지역 내 성장잠재력 있는 특화자원의 발굴 및 육성을 통한 고부가가치 신제품 개발 또는 기존제품 업그레이드 기술개발 지원

■ 지원대상(요건)

• 제주특별자치도 소재 중·소 제조업체
• 제주소재 바이오자원 또는 전통기술·문화를 활용한 제조 및 제조·서비스 융합 기술개발기업

■ 지원내용

• 지원규모: 총 6개사, 기업 당 8,000천원
• 제주 특화자원을 대상으로 소재·기법·디자인 등을 융·복합한 제품 및 서비스 기술개발

■ 추진절차

사업공고 및 접수	선정평가	협약체결 및 사업비지급	사업수행
3월	4월	4월	선정기업(4~10월)

사업비 정산	최종평가	최종보고서 및 정산자료 제출	진도점검
12월	11월	선정기업 → JTP(10월)	JTP → 선정기업 (8월)

■ 사업신청

* 온라인 접수처 : 제주산업정보서비스(http://jeis.or.kr/)

문의처
제주테크노파크 기업지원단 오정엽 연구원
☎ 064-720-3054 ✉ jy26@jejutp.or.kr

16 창업기업 성장 맞춤형 지원사업

목적

- 기술(아이디어)을 기반으로 한 창업기업의 성장 단계별·맞춤형 지원프로그램을 통해 기술력 및 제품경쟁력 확보로 지역을 대표하는 스타 창업기업으로 육성

지원대상(요건)

- 제주지역 내 사업장(본사)을 소재한 「중소기업창업지원법」 제2조제1항에 따른 창업 7년 이내 창업기업 대표자(기업)

지원내용

- 창업 성장 단계별·맞춤형 지원: 성장육성형, 시장진출형, 기술혁신형 (9개사, 최대 15백만원/1개사)

추진절차

모집공고/접수	현장진단 (1차 평가)	발표평가 (2차 평가)	협약체결
3월 4주	5월 내	5월 내	5월 내

성과 및 만족도 조사	최종평가	중간점검	지원금 지급
2020년 12월 내	11월 내	9월 내	수시

사업신청

* 온라인 접수처 : 제주산업정보서비스(http://jeis.or.kr/)

문의처 제주테크노파크 기업지원단 양철호 선임연구원
☎ 064-720-3073 ✉ ccy1953@jejutp.or.kr

17 첨단제조기업 제조설비 투자비용 지원사업

목적

- 신규로 신·증설하는 제조설비의 투자비용을 지원하여 도내 중소기업의 설비 투자기회 확대로 제조업 경쟁력 강화

지원대상(요건)

- 본사가 제주인 중소기업 중 협약기간 내 제조설비 설치 완료 및 제품 출시가 가능한 기업

지원내용

- 제조업 분야의 생산성 향상을 위한 신·증설 제조설비의 60% 이내에서 보조 (기업당 50백만원 한도)

추진절차

사업공고 및 접수	▶	서면·현장평가	▶	발표평가
JTP (4월 중)		도, JTP 공동 (5월 중)		JTP (5월 중)

▼

최종평가	◀	사업비지원	◀	지원대상 선정
JTP		JTP ↔ 참여기업		JTP ↔ 참여기업

사업신청

* 온라인 접수처 : 제주산업정보서비스(http://jeis.or.kr/)

문의처 제주테크노파크 기업지원단 진경희 선임연구원
☎ 064-720-3056 ✉ pr@jejutp.or.kr

18 해외규격인증획득지원사업

목적

- 도내 중소기업 제품이 해외에서 신뢰도를 높여 수출을 원활히 할 수 있도록 해외규격인증획득을 지원하여 중소기업의 수출 경쟁력을 확보

지원대상(요건)

- 제주특별자치도 소재 수출(희망) 중·소 제조업체

지원내용

- 지원규모: 총 지원금 32,000천원 (5개사 /최대7,000천원)
- 지원내용: 해외규격인증획득 비용(인증비, 시험비, 심사비, 컨설팅 비용 등)

추진절차

사업공고 및 접수	서면평가	현장평가	평가결과통보 및 협약체결
4월	4월	JTP → 신청기업 (4월)	JTP ↔ 선정기업 (5월)

인증획득추진	최종평가 및 지원금 지급	성과 및 만족도 조사	모니터링
선정기업 (5~11월)	12월	JTP → 선정기업 (12월)	12월

사업신청

* 온라인 접수처 : 제주산업정보서비스(http://jeis.or.kr/)

문의처
제주테크노파크 기업지원단 오정엽 연구원
☎ 064-720-3054 ✉ jy26@jejutp.or.kr

19 혁신창업아이템 사업화지원사업

■ 목적

- 창업초기 기업이 보유한 혁신 아이템의 완성도를 높이고 사업화 및 시장진출 지원
- 혁신 아이템의 기술성, 사업성 등 역량진단 및 종합적인 사업화 실행자금 지원

■ 지원대상(요건)

- 제주도내 법인 또는 사업자 등록을 필한 창업 후 5년 이내 창업기업
- 우수한 최소 기능구현 제품(MVP, Minimum Visible Product) 또는 BM(Business Model) 설계 완료 단계의 제품 및 서비스

※ 중소기업 창업지원법 제4조

■ 지원내용

- 지원규모: 15백만원(기업당 최대 50백만원 이내, 선정결과에 따라 차등지원)
- 지원내용: 권리화(IP) 인증지원, 시제품제작개발, 성능효능 분석, 마케팅 비용, 컨설팅 지원

■ 추진절차

모집공고	서류심사	발표심사(1차)	발표심사(2차)
3월 말	4월 초	4월 초	4월 중순

협약체결	사업비 지급	중간점검	최종평가
4월 말	4월 말	7월	10월 말

※ 후속지원: WADIZ 크라우드 펀딩 컨설팅, Welcome To Tips 후보 추천

■ 사업신청

* 온라인 접수처 : 제주산업정보서비스(http://jeis.or.kr/)

문의처
제주테크노파크 기업지원단 양철호 선임연구원
☎ 064-720-3073 ✉ ccy1953@jejutp.or.kr

memo

2020

(재)제주테크노파크

기업지원사업

멈추지 않는
제주 기업의 도전을
항상 응원합니다

3 바이오융합센터

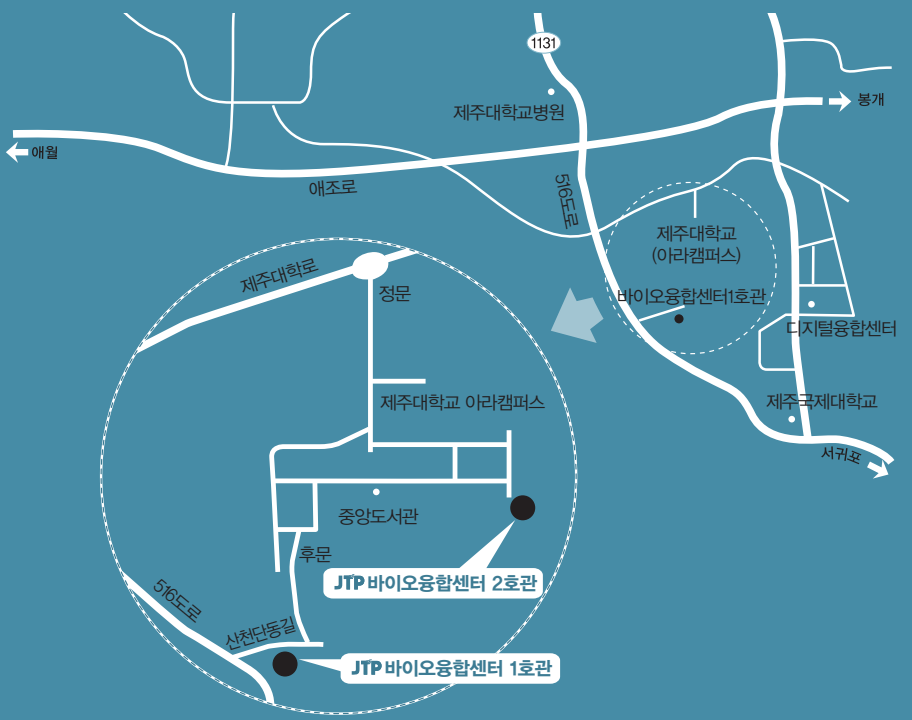

바이오융합센터 1호관 제주특별자치도 제주시 산천단동길 16
바이오융합센터 2호관 제주특별자치도 제주시 제주대학로 102

20 식품전용 시험생산 운영 지원사업

목적

- 도내 농산물 활용 기업의 제품 개발 및 기술 지원을 통한 매출향상과 지속성장 추진
- 도내 식품가공기업의 제품개발 및 기술지원을 통한 시장진출 경쟁력 확보
- 노령화, 1인가구, 여성의 사회 진출 확대에 따라 최근 빠르게 성장하는 국내·외 HMR 식품 시장에서의 도내 주요 농산물을 활용한 HMR 제품 경쟁력 확보

지원대상(요건)

- 제주특별자치도 내 생산자단체(영농조합법인, 농업회사법인), 식품제조업체, 식품판매업체, 연구소, 공장 등

지원내용

- 지원규모: 기업당 1천만원 5개사
- 지원유형: 도내 주요 농산물을 활용한 시제품제작
  └ 원료, 처방, 제형, 공정, 제품개발, 제품생산 분야

추진절차

모집공고	▶	선정평가	▶	선정기업지원
3월 중		4월 중		협약일 ~ 10월

▼

최종평가	◀	성과보고회	◀	중간점검
11월		10월		7월

사업신청

* 온라인 접수처 : 제주산업정보서비스(http://jeis.or.kr/)

문의처 제주테크노파크 바이오융합센터 식품사업팀 현수미 연구원
☎ 064-720-2915 ✉ hsm5858@jejutp.or.kr

21 제주화장품 인증제품 박람회 참가지원

■ 목적

• 제주화장품 인증제품에 대한 홍보마케팅 지원사업(박람회)을 통한 제주화장품 인증제품의 판매 촉진 및 제도 활성화홍보

■ 지원대상(요건)

• 도내 사업자 등록 및 제주화장품 인증획득 제품 보유 기업

■ 지원내용

• 제주화장품 인증제품 박람회 지원
└ 2020 인터참뷰티엑스포코리아 박람회 4개사
└ 2020 로하스박람회 4개사
└ 2020 제주천연화장품&뷰티박람회 4개사

■ 추진절차

모집공고	▶	선정평가	▶	결과통보 및 이의신청
JTP		JTP		JTP ↔ 수혜기업

▼

협약체결	◀	기업지원	◀	성과관리 및 만족도 조사
JTP ↔ 수혜기업		JTP ↔ 수혜기업		JTP ↔ 수혜기업

※ 박람회일정에 따라 상시추진

■ 사업신청

* 온라인 접수처 : 제주산업정보서비스(http://jeis.or.kr/)

문의처 제주테크노파크 바이오융합센터 양재영 책임연구원
☎ 064-720-2357 ✉ miree@jejutp.or.kr

22 제주화장품 인증제품 임상효능분석 지원

■ 목적

• 제주화장품 인증 신청 중이거나 인증획득 제품의 임상효능분석 지원을 통한 소비자 신뢰성 확보

■ 지원대상(요건)

• 도내 사업자 등록 및 제주화장품 인증획득 제품 보유 기업

■ 지원내용

• 제주화장품 임상효능분석지원 5개사 내외

■ 추진절차

모집공고	신청·접수	선정평가	결과통보 및 이의신청
5월 중	6월 초	6월 중	평가 후 7일이내

협약체결	사업수행 및 중간점검	최종평가 및 사업비지급	성과 및 만족도조사
6월 말	협약이후	지원사업별 개별 통보 및 지급	사업종료 후 1개월 이내

※ 상기 일정은 추후 변동될 수 있음

■ 사업신청

* 온라인 접수처 : 제주산업정보서비스(http://jeis.or.kr/)

문의처 제주테크노파크 바이오융합센터 양재영 책임연구원
☎ 064-720-2357 ✉ miree@jejutp.or.kr

23 지역특화자원기반 화장품뷰티산업 활성화지원사업

- 제품고급화지원사업

■ 목적

- 제주/충북/충남/전북 지역 화장품기업을 대상으로 지역의 미래성장동력 육성 및 지역경제 활력 제고를 위한 맞춤형 기업지원
- 기업지원을 통한 일자리 및 지역기업 매출 확대 등 지역경제 활성화에 기여

■ 지원대상(요건)

- 제주/충북/충남/전북에 사업자 등록 및 화장품책임판매업을 필한 화장품기업 (본사, 지사, 공장, 연구소 중 1개 이상 협력권지역 소재)

■ 지원내용

- 지원규모: 10,000천원/기업, 5개사 모집 (기업부담금: 지원금액의 20%이상)
- 지역특화자원 활용 원료가 함유된 제품의 제품고급화지원
- 제주TP 또는 협력권지역(제주/충북/충남/전북) 내 기업(자사포함)을 통한 제품 생산

■ 추진절차

모집공고	신청·접수	선정평가	협약체결
4월 중	(지원기업 → JTP)	(JTP)	(JTP ↔ 수혜기업)

성과관리	최종평가 및 결과 통보	최종보고	시제품 제작 (제품생산)
(JTP)	(JTP → 수혜기업)	(수혜기업 → JTP)	(JTP/협력권지역 기업 → 수혜기업)

■ 사업신청

* 온라인 접수처 : 지역산업종합정보시스템(http://www.rips.or.kr/)

문의처 제주테크노파크 바이오융합센터 김서연 연구원
☎ 064-720-2358 ✉ cosmetics@jejutp.or.kr

24 지역특화자원기반 화장품뷰티산업 활성화지원사업

-홍보용샘플제작지원

■ 목적

- 제주/충북/충남/전북 지역 화장품기업을 대상으로 지역의 미래성장동력 육성 및 지역경제 활력 제고를 위한 맞춤형 기업지원
- 기업지원을 통한 일자리 및 지역기업 매출 확대 등 지역경제 활성화에 기여

■ 지원대상(요건)

- 제주/충북/충남/전북에 사업자 등록 및 화장품책임판매업을 필한 화장품기업 (본사,지사,공장,연구소 중 1개 이상 협력권지역 소재)

■ 지원내용

- 지원규모: 6,000천원/기업, 10개사 모집 (기업부담금: 지원금액의 10%이상)
- 지역특화자원 활용 원료가 함유된 제품의 홍보용샘플제작지원
- 제주TP 또는 협력권지역(제주/충북/충남/전북) 내 기업(자사포함)을 통한 제품 생산
- 소비자반응분석 연계추진(생산된제품 일정량 제공받아 소비자대상 반응분석 후 리포트 제공)

■ 추진절차

모집공고	▶	신청·접수	▶	선정평가	▶	협약체결
4월 중		(지원기업 → JTP)		(JTP)		(JTP ↔ 수혜기업)

▼

성과관리	◀	최종평가 및 결과 통보	◀	최종보고	◀	시제품 제작 (제품생산)
(JTP)		(JTP→ 수혜기업)		(수혜기업 → JTP)		(JTP/협력권지역 기업 → 수혜기업)

■ 사업신청

* 온라인 접수처 : 지역산업종합정보시스템(http://www.rips.or.kr/)

문의처
제주테크노파크 바이오융합센터 김대경, 고지혜 연구원
☎ 064-720-2362, 2352 ✉ cosmetics@jejutp.or.kr

memo

2020

(재)제주테크노파크

기업지원사업

멈추지 않는
제주 기업의 도전을
항상 응원합니다

4 디지털융합센터

제주특별자치도 제주시 첨단로 241

25 제주지역 IT/SW기업 성장지원사업

■ 목적

• 지역 수요 기반 강소 SW기업을 육성하여 제주지역 SW산업 활성화 및 일자리 창출 지원

■ 지원대상(요건)

• 제주특별자치도 본사 소재 IT/SW기업
(사업자등록증 업태/종목에 'SW개발및공급' 등 SW관련 내용 포함 또는 소프트웨어사업자 신고확인서 보유 기업)

■ 지원내용

• [패키지마케팅] 온라인(SNS 및 바이럴 마케팅 등) 및 오프라인(수요자 반응 조사, 브랜드 정립 컨설팅, 사업설명회 개최, 홍보물 제작 등) 마케팅 지원
• [국내외전시회] 부스 임차료, 장비 설치비, 홍보물 제작비, 통역비 등 지원

■ 추진절차

사업공고	접수	서류평가 및 현장 실태조사	발표평가
3월 중	JEIS 홈페이지	(1차)서류평가 (2차)실태조사	(3차)발표평가

협약체결	수정사업계획서 승인	수정사업계획서 접수	우선 지원과제 발표
JTP ↔ 수행기업	지원과제 선정완료	평가위원회 수정·보완 요청사항 반영	JTP 홈페이지 게시

■ 사업신청 온라인접수

* 온라인 접수처 : 제주산업정보서비스(http://jeis.or.kr/)

문의처
제주테크노파크 디지털융합센터 김소현 선임연구원
☎ 064-720-3741 ksh310@jejutp.or.kr

26 도내 ICT기업 지원사업

목적

- 제주지역 ICT분야 창업 초기기업의 우수 아이템 발굴 및 시제품 개발/제품 고도화 지원으로 원활한 시장 진입 및 기업 경쟁력 강화
- 도내 ICT 스타트업 대상 우수 제품/서비스 상용화 촉진

지원대상(요건)

- 제주특별자치도 소재 ICT기업 (시제품: 설립 3년 이내, 고도화: 설립 7년 이내)

지원내용

- [시제품 개발] 설립 3년 이내 ICT기업 대상 ICT융합분야 시제품 개발 지원
- [제품 고도화] 창업초기(설립 7년 이내) ICT기업 대상 기존시장 확대를 위한 ICT융합분야 제품/서비스 고도화 지원

추진절차

사업공고	접수	서류평가 및 현장실태조사	발표평가
3월 중	JEIS 홈페이지	(1차)서류평가 (2차)실태조사	(3차)발표평가

협약체결	수정사업계획서 승인	수정사업계획서 접수	우선 지원과제 발표
JTP ↔ 수행기업	지원과제 선정완료	평가위원회 수정·보완 요청사항 반영	JTP 홈페이지 게시

사업신청

* 온라인 접수처 : 제주산업정보서비스(http://jeis.or.kr/)

문의처 제주테크노파크 디지털융합센터 문서정 연구원
☎ 064-720-3757 ✉ moonsj@jejutp.or.kr

27 전기차 재사용 배터리 활용 실증 시범사업

목적

- 전기차 폐배터리 발생량 급증에 따른 활용 대책 마련 및 자원 재사용 기반의 신규 산업 모델 발굴
- 재사용 배터리를 활용한 공공 인프라 개선 등 실증 데이터 확보를 통한 배터리 활용처의 다양화

지원대상(요건)

- 단독 과제참여: 공고일 기준 제주 지역에 사업자등록을 한 기업 및 기관

※ 제주도에 사업자등록이 된 연구소, 지사, 분원 등을 가지고 있을 경우도 가능

- 컨소시엄 과제참여: 주관은 제주 지역 기업 및 기관으로 제한하며, 컨소시엄은 타 지역 기관 참여 가능

지원내용

- 전기차 재사용 배터리 모듈을 활용한 제품의 제작비 및 현장설치비
- 제품 개발을 위한 재사용 배터리 모듈 제공

추진절차

사업공고	접수	평가
JTP 및 JEIS 홈페이지	JEIS 홈페이지	평가위원회

협약체결	수정사업계획서 접수 및 승인	우선 지원과제 발표
JTP ↔ 수행기업	평가위원회 수정·보완 요청사항 반영 후 지원과제 선정	JTP 홈페이지 게시

사업신청

* 온라인 접수처 : 제주산업정보서비스(http://jeis.or.kr/)

문의처 제주테크노파크 디지털융합센터 에너지융합사업팀 박형민 연구원
☎ 064-720-3765 ✉ cuma7@jejutp.or.kr

memo

2020

(재)제주테크노파크

기업지원사업

멈추지 않는
제주 기업의 도전을
항상 응원합니다

5 생물종다양성연구소

제주특별자치도 서귀포시 남원읍 신례동로 338

28 제주 농산물을 활용한 제품개발 기업지원사업

■ 목적

- 제주 농산물 활용 제품개발(식품 분야) 지원을 통한 제주 지역의 식품산업 육성 및 활성화
- 제주형 HMR(Home Meal Replacement, 가정간편식) 제품개발 지원

■ 지원대상(요건)

- 제주 농특산물 활용 식품 기업(본사가 제주특별자치도 소재인 기업)

■ 지원내용

- 지원규모: 60,000천원
  - └ 일반 컬러푸드 식품 개발지원 10,000천원 × 3개사 = 30,000천원
  - └ HMR 개발지원 15,000천원 × 2개사 = 30,000천원
  - ※ 기업부담금: 지원금의 10% 이상(현금)
- 지원 내용
  - └ 제주 컬러 농산물을 활용한 제품개발 지원(단순 시제품개발 불가)
  - └ 제주 농산물 활용 제주형 HMR(Home Meal Replacement, 가정간편식) 제품개발 지원
  - ※ HMR 제품은 HMR 분류 중 레디투히트(Ready to Heat(RTH)) 분류에 해당하는 제품

■ 추진절차

- 사업기간: 협약일 ~ 2020.10.31.

사업공고 및 접수	발표평가 및 선정	협약체결	사업비지원
20.4.5. ~ 4.19.	20.4.22. ~ 4.26.	20.4.29. ~ 4.30.	20.5.1. ~ 5.3.

성과전시 및 홍보	최종평가	중간점검(현장)	사업수행
20.11.4. ~ 11.8.	20.10.28. ~ 10.31	20.8.5. ~ 8.9.	주관기업

※ 상기 일정은 기관 사정에 따라 변동될 수 있음.

■ 사업신청

* 온라인 접수처 : 제주산업정보서비스(http://jeis.or.kr/)

문의처

제주테크노파크 생물종다양성연구소 이윤지 선임연구원
☎ 064-720-2814 ✉ eryunz@jejutp.or.kr

memo

2020

(재)제주테크노파크

기업지원사업

멈추지 않는
제주 기업의 도전을
항상 응원합니다

6 지역산업육성실

제주특별자치도 제주시 중앙로 217 제주벤처마루 807호

29 니영나영 ᄀᆞ치가게 프로젝트

■ 목적

- 지역 내 혁신 잠재력을 보유한 기업을 선별하고 이를 중심으로 지역기업과 협력 네트워크를 구성하여 지속적 혁신 성장 확산
- 기업 간 상생적 협력 활성화를 통한 성장 지원으로 기업의 비즈니스 생태계 확산 및 이를 통한 일자리 창출

■ 지원대상(요건)

- 이전기업, 투자기업, 지역선도기업, 유명관광지 등 지역기업과 생태계를 창출 할 수 있는 생태계 조성형 혁신기업(세부조건은 향후 본 공고문 참고)
- 혁신기업과 컨소시엄 구성을 통해 새로운 비즈니스 창출을 수행할 수 있는 지역기업

■ 지원내용

- 지원규모: 과제당 50,000천원 규모로 지원하며 평가결과에 따라 차등 지원

  ※ 정부의 지원규모 확정 후 지원규모 변경될수 있음
- 지원내용: 혁신기업과 지역기업이 참여하여 제조+ICT, 제조+서비스 등 혁신활동 창출 및 시장 수요를 전제로 한 기술개발·사업화 등 지원

■ 추진절차

사업공고 (JTP)	▶	신청·접수 (기업→JTP)	▶	사전점검 및 선정 평가(JTP)	▶	협약체결 (JTP↔기업)
3월 말		4월 말		5월 초		5월 중

▼

성과관리 (JTP)	◀	최종평가 (JTP)	◀	사업수행 (기업)	◀	사업비 지급 (JTP→기업)
12월 초		12월 초		5월~11월		5월 중

※ 위 일정은 관리기관의 일정 상의 이유등으로 변경될 수 있음

■ 사업신청

* 온라인 접수처 : 제주산업정보서비스(http://jeis.or.kr/)
* 오프라인 접수처: 제주테크노파크 지역산업육성실

문의처 제주테크노파크 지역산업육성실 손성민 선임, 강동협 연구원
☎ 064-720-3065 ✉ sohnsm@jejutp.or.kr

30 바이오(로하스, 항노화, 화장품 등) 박람회 및 학술포럼 지원사업

목적

- 국내·외 바이어가 찾아오는 국제 경쟁력을 갖춘 제주 바이오 전시회 및 학술포럼 개최 지원

지원대상(요건)

지원 분야	기본요건 (※변경 가능)
대표전시회	총 참가업체 60개사 및 80부스 이상 해외바이어 20인 이상/3회 이상 개최 실적
유망전시회	총 참가업체 30개사 및 40부스 이상 도외바이어(해외바이어 포함) 20인 이상/3회 이상 개최 실적
학술포럼	국내·외 환경변화 및 동향: 한국(필수), 미국, 중국, 일본, 유럽 등 3개국 이상 국외 발제자 포함

지원내용

- 지원규모/사업기간: 금306,000천원/2020.01.01.~12.31.
- 전시회장(포럼) 구축비, 해외바이어 초청비용, 연사 참가자 관리 비용, 홍보비용, 행사진행자 운영비, 기타

추진절차

공고 및 신청	선정평가	협약체결	1차 지원금 지급(70%)
3월 중	4월	4월	협약체결 후 2주이내

사업수행	결과보고	사후평가 및 정산	2차 사업비 지급
협약일 ~ 11월	사업수행 종료 후 20일 이내	11월	30% 잔여사업비 지급

사업신청

* 온라인 접수처 : 제주산업정보서비스(http://jeis.or.kr/)

문의처 제주테크노파크 지역산업육성실 고미희 선임연구원
☎ 064-720-3066 ✉ miheeko@jejutp.or.kr

2020

(재)제주테크노파크

기업지원사업

멈추지 않는
제주 기업의 도전을
항상 응원합니다

7기 선정사업

31 청정헬스푸드산업 시제품제작 지원사업

목적

- 청정헬스푸드산업 활성화를 위하여 아이디어 및 기술력을 보유한 지역 유망기업의 제품 개발 및 시제품제작 지원으로 제품 매출 증대
- 청정헬스푸드산업 관련 기업 성정 가능성이 있는 지역 유망기업들을 발굴하여 시제품제작 지원을 통해 기업 경쟁력 강화

지원대상(요건)

- 제주특별자치도 내 사업자등록을 필한 청정헬스푸드 전·후방 관련 중소기업

지원내용

- 지원규모: 기업당 1천만원 이내 14개사
- 지원유형: 기술지원(시제품제작 지원)
  └ 개발된 기술 및 고부가가치 소재 활용으로 제품제작지원 및 상용화

추진절차

모집공고	선정평가	선정기업지원
2019년 10월	2019년 11월	2019년 12월 ~ 2020년 5월

최종평가	기술 컨설팅	중간점검
2020년 6월	2020년 4월	2020년 4월

사업신청

* 온라인 접수처 : 지역산업종합정보시스템(http://rips.or.kr/)

문의처
제주테크노파크 바이오융합센터 식품사업팀 이진우 연구원
☎ 064-720-2917 ✉ ijinu@jejutp.or.kr

32 지역SW서비스 사업화 지원사업

목적

- 제주지역 강소SW기업 및 초기스타트업 SW서비스 사업화 지원을 통해 4차 산업 혁명을 주도할 수 있는 지역 기업 육성

지원대상(요건)

- (Track1/중소기업) 본사 소재지가 제주지역인 SW사업자 등록기업
- (Track2/스타트업) '16.12.26.~'19.12.26. 기준 본사 소재지가 제주지역인 SW사업자 등록기업, 5인 미만 및 설립기간 3년 미만 2가지 기준 조건 모두 충족

지원내용

- (Track1/중소기업) : 총 736백만원 (연간 368백만원), 2개 과제 최종지원
- (Track2/스타트업) : 총 323백만원 (연간 161백만원), 1개 과제 최종지원
- 사업비의 경우 국비, 도비, 민자금 공동분담 원칙으로 민간부담금 25%이상 의무 매칭

추진절차

지역 수요조사 공고	서면평가	방문평가	발표평가
JTP 및 JEIS 홈페이지	제출서류 적정성, 참여제한 여부 확인	사업장, 사원수 확인	사업계획서 및 발표PT평가

▼ 선정

과제기획컨설팅	전담기관 과제 신청	전담기관 과제 평가	사업 선정 및 추진
우선순위 과제 대상과제 기획컨설팅	지역우선순위 과제제출	서류, 발표평가 수검	NIPA↔도↔JTP↔기업

◀ 선정

사업신청

* 온라인 접수처 : 제주산업정보서비스(http://jeis.or.kr/)

문의처 제주테크노파크 디지털융합센터 양인영 연구원
☎ 064-720-3759 ✉ yiy@jejutp.or.kr

33 제주 해양수산 창업투자 지원센터사업

■ 목적

- 제주 해양수산기업에 대한 차별화된 지원을 통해 제주 해양수산분야 가공 기업의 경쟁력 강화
- 체계적인 사업화 및 마케팅 지원을 통한 제주 해양수산기업 육성
- 중점 특화 전략품목 선정 및 집중지원을 통한 제주 해양수산 대표상품 발굴

■ 지원대상(요건)

- 제주특별자치도에 사업자등록을 필한 해양수산 산업 관련 기업
  (단, 창업기업사업화지원 7년 미만 기업)

■ 지원내용

지원 프로그램		세부내용	지원금액 (천원)	기업부담 (현금)
유형	프로그램명			
해양 수산 창업 지원	창업기업 사업화 지원	▪지원대상: 제주특별자치도에 사업자등록을 필한 해양수산 산업 관련 기업(필수: 공고일 기준 설립 7년 미만 기업) ▪사업기간: 2020년 3월 ~ 2020년 9월 ▪신청기간: 2020년 2월 10일 ~ 2월 21일 ▪총 지원금: 125,000천원 이내 ▪기업지원수: 5개사 내외 ▪지원내용: 창업과 관련된 컨설팅(기술, 경영), 시제품개발 및 제작, 마케팅 등 사업화에 소요되는 활동비용 지원	25,000 × 5개사	지원 금액의 10%이상
해양 수산 기업 육성 지원	기업주도 수요맞춤형 통합지원	지원대상: 제주특별자치도에 사업자등록을 필한 해양수산 산업 관련 기업 ▪사업기간: 2020년 3월 ~ 2020년 9월 ▪신청기간: 2020년 2월 10일 ~ 2월 21일 ▪총 지원금: 330,000천원 이내 ▪기업지원수: 10개사 내외 ▪지원내용 └신제품개발, 공정개선, 제품고급화, 홍보마케팅, 제품 포장디자인 개발 및 포장재 활용 등 지원 └비즈니스 모델 적용지원 └홈쇼핑 상품판매 지원 등 └사업의 적절성 등 종합적 평가를 통한 사업비 차등 지원	33,000 × 10개사	지원 금액의 10%이상

지원 프로그램		세부내용	지원금액 (천원)	기업부담 (현금)
유형	프로그램명			
해양수산 기업 마케팅 지원	국내전시회 참가 지원	▪지원대상 : 제주특별자치도에 사업자등록을 필한 해양수산 산업 관련 기업 ▪사업기간: 2020년 3월 ~ 2020년 11월 ▪신청기간: 수시 ▪총 지원금: 48,000천원 이내 ▪기업지원수: 16개사 내외 ▪지원내용: 국내 전시회 참가비, 물품임대, 홍보물 제작비 등 지원	3,000 × 16개사	-
	해외전시회 참가 지원	▪지원대상: 제주특별자치도에 사업자등록을 필한 해양수산 산업 관련 기업 ▪사업기간: 2020년 3월 ~ 2020년 9월 ▪신청기간: 수시 ▪총 지원금: 50,000천원 이내 ▪기업지원수: 4개사 내외 ▪전시회: 벨기에, 2020브뤼셀수산박람회(4/21~4/23) ▪지원내용: 해외 전시회 참가비, 물품임대, 홍보물 제작비, 물류비, 항공료 등 지원	12,500 × 12개사	-
	수출시장 개척단 참가 지원	▪지원대상: 제주특별자치도에 사업자등록을 필한 해양수산 산업 관련 기업 ▪사업기간: 2020년 3월 ~ 2020년 9월 ▪신청기간: 수시 ▪총 지원금: 100,000천원 이내 ▪기업지원수: 8개사 내외 ▪개척지역: 동남아시아(1건), 유럽(1건) ▪지원내용: 해외 현지 방문을 위한 여비 및 수출상담 제공, 해외시장조사, 해외 소비 트렌드 분석 등 지원		
	해외 신용 정보조사지 제작 지원	▪지원대상: 제주특별자치도에 사업자등록을 필한 해양수산 산업 관련 기업 ▪사업기간: 2020년 3월 ~ 2020년 9월 ▪신청기간: 수시 ▪총 지원금: 5,000천원 이내 ▪기업지원수: 10개사 내외 ▪지원내용: 해외 바이어의 신용조회 서비스, 리스크컨설팅 서비스, 신용평가 등 해외신용조사지 제작 지원	500 × 10개사	-

추진절차

사업공고	신청·접수	선정평가	협약체결
2020.1.14.	2020.2.3. ~ 2.14.	2020.2.24.~ 2.27.	2020.3.9. ~ 3.13.

최종평가	중간평가	사업비지급	사업수행
10월 중	6 ~ 7월 중	수시 (JTP→공급기관)	2020.3 ~ 9월

사업신청

* 온라인 접수처 : 제주산업정보서비스(http://jeis.or.kr/)

문의처
제주테크노파크 용암해수센터 고성진연구원
☎ 064-720-3093 ✉ ko5875@jejutp.or.kr

34 지역주도형 청년일자리 사업

■ 목적

- 지역기업의 혁신적 성장에 필수적인 우수 인력 채용 수요에 대한 인건비 지원을 통한 청년 인재 일자리 창출
- 청년들이 지역기업 성장성을 인식하고 정규직 취업을 통한 지역정착 유도

■ 지원대상(요건)

- 제주특별자치도에 소재지를 둔 기업 중 아래의 해당되는 중소기업, 법인·단체(비영리법인·단체 포함)이면서 청년 근로자에게 연기준 24,000천원 이상 지급하고자 하는 기업

① 제주 미래를 선도할 청년 인재 육성사업
└ 전략산업군: 청정헬스푸드, 지능형 관광콘텐츠, 스마트그리드, 화장품·뷰티

② 이주 청년 레벨업(Level-Up) 지원사업
└ 지능형 관광콘텐츠, 지역 특화 제품 생산, 6차 산업(농촌융복합산업), 사회적 경제 분야 등

■ 지원내용

- 직접일자리 제공 기업에 대한 인건비(1,800천원/월) 지원(2년 이내)
  ※ 계속 고용 시 추가지원(청년대상, 1년)
- 청년 대상 20시간 집합교육, 6시간 이상 심화교육 및 컨설팅 지원(의무참여)

■ 추진절차

사업공고 (JTP)	신청·접수 (기업→JTP)	사전점검 및 선정 평가(JTP)	협약체결 (JTP↔기업)
1월 중	2월 초	2월 중	3월 초

성과관리 (JTP)	교육운영 (JTP)	현장점검 (JTP)	사업비 지급 (JTP→기업)
12월 초	4월 ~	상시	매월 20일

※ 위 일정은 변경될 수 있음

■ 사업신청

* 온라인 접수처 : 제주산업정보서비스(http://jeis.or.kr/)
※ 2020년 신규사업 과제 마감

문의처 제주테크노파크 지역산업육성실 손성민 선임, 강동협 연구원, 고동호 연구원
☎ 064-720-3068 ✉ future@jejutp.or.kr

2020

(재)제주테크노파크

기업지원사업

멈추지 않는
제주 기업의 도전을
항상 응원합니다

부록

부록1 제주산업정보서비스(JEIS) 사용자 매뉴얼
부록2 지역산업종합정보시스템(RIPS) 기업 매뉴얼
부록3 제주지방경찰청 산업기술보호 관련 자료
부록4 한국무역협회 제주지부 2020년 주요 지원사업 소개

2020

(재)제주테크노파크

기업지원사업

멈추지 않는
제주 기업의 도전을
항상 응원합니다

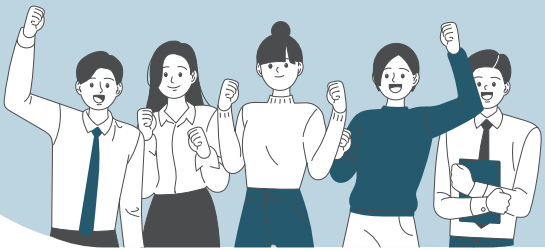

부록1

제주산업정보서비스(JEIS) 사용자 매뉴얼

1 회원가입(기업)

메인 > 회원가입

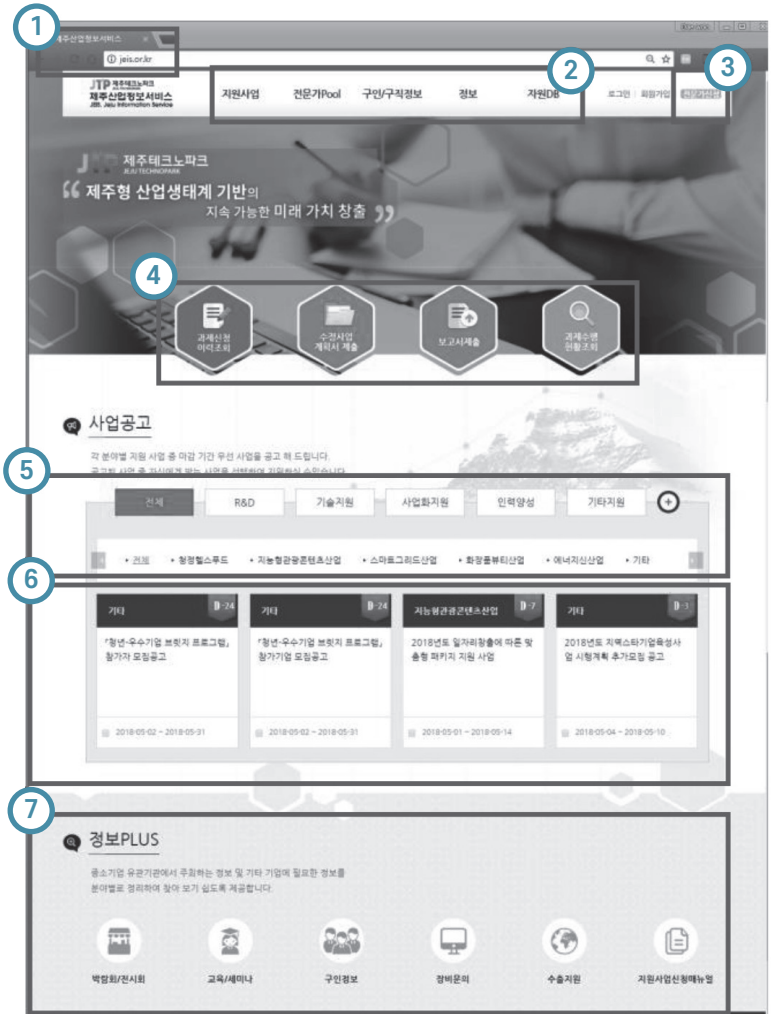

① JEIS 홈페이지(http://jeis.or.kr)에 접속합니다.
② 메인메뉴
③ 전문가신청
④ 지원사업 프로세스 바로가기
⑤ 지원사업 분류
⑥ 지원사업 D-day 순으로 노출
⑦ 기타 메뉴 바로가기

회원가입(기업) 2

회원가입 기업회원

① 회원가입을 클릭합니다.
② 기업회원을 확인하고 회원가입을 클릭합니다.

회원가입 본인인증

① 휴대폰 본인인증을 클릭합니다.

② 본인인증을 위한 팝업에서 인증절차를 진행합니다.

회원가입 정보입력(1)

① 아이디를 입력하고 중복확인을 클릭하여, 중복을 확인합니다.
② 조건에 맞춰 비밀번호를 입력합니다.
③ 아이디를 관리할 담당자 정보를 입력합니다.

회원가입 정보입력(2)

④ 기업정보를 입력합니다.
⑤ 필수, 선택사항을 확인하고 체크합니다.
⑥ 가입완료를 클릭합니다.

회원가입 회원가입완료

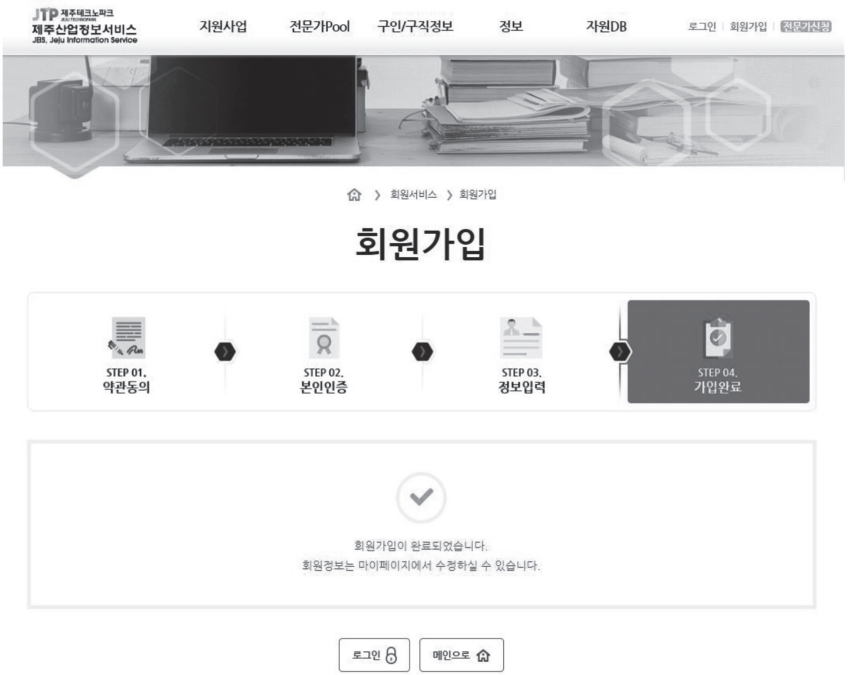
JTP 제주테크노파크
제주산업정보서비스
JIS. Jeju Information Service
지원사업
전문가Pool
구인/구직정보
정보
자원DB
로그인 | 회원가입 | 전문가신청
회원서비스 > 회원가입
회원가입
STEP 01.
약관동의
STEP 02.
본인인증
STEP 03.
정보입력
STEP 04.
가입완료
회원가입이 완료되었습니다.
회원정보는 마이페이지에서 수정하실 수 있습니다.
로그인
메인으로

3 지원사업 - 사업신청

지원사업

① 지원사업을 클릭합니다.

② 관심있는 공고를 선택합니다.

* Day 순으로 정렬되어있습니다.

지원사업 상세(일반회원)

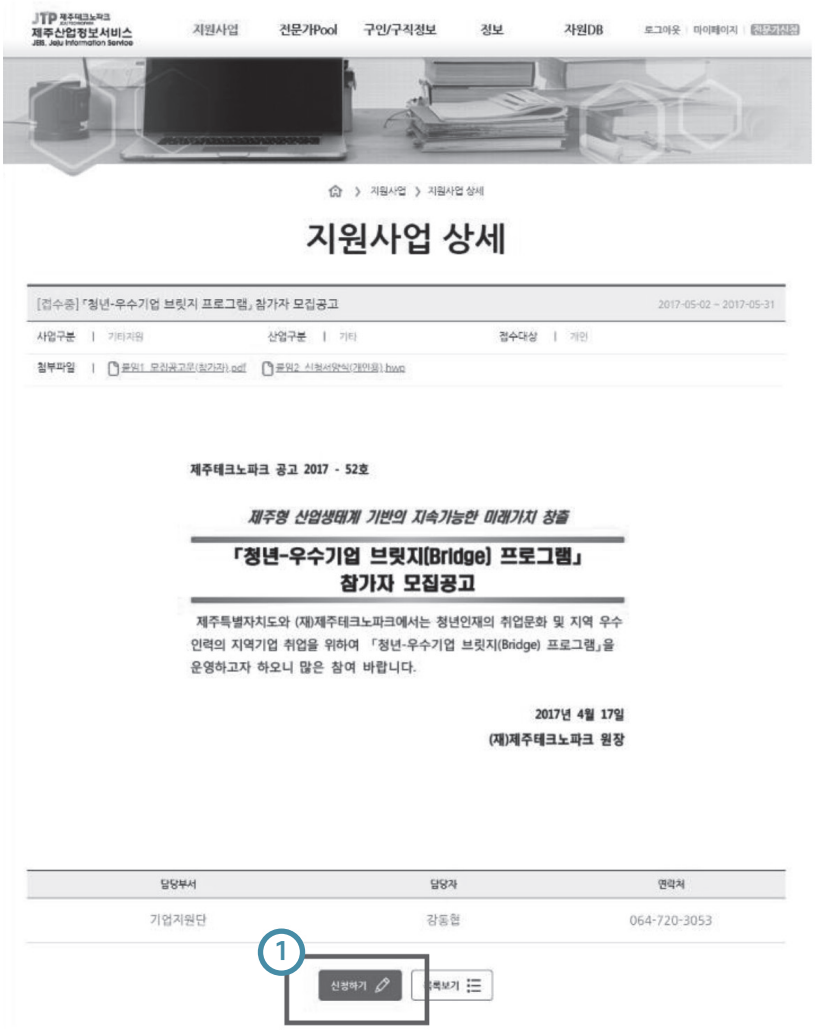

① 상세공고를 선택 후 신청하기 버튼을 클릭합니다.

* 공고에 따라 일반회원 또는 기업회원만 신청가능한 공고가 있습니다.

지원사업 신청기업현황 (일반회원)

① 신청자의 정보를 확인합니다.

*항목의 연락처와 이메일로 신청단계별로 확인 메시지가 발송됩니다.

② 다음단계를 클릭합니다.

지원사업 신청기업현황 (기업회원) (1)

※기업회원 전용

① 기업회원은 일반회원보다 상세한 정보를 확인합니다.

지원사업 신청기업현황 (기업회원) (2)

② 파인드시스템으로 부터 사업자등록증명원, 부가가치세증명원,

＊기업재무재표 제출 유무를 확인합니다. “X”일 경우 지원사업 신청이 불가합니다.

③ 다음단계로 이동합니다.

지원사업 사업신청 (1)

① 신청과제명, 필요이유, 기대효과를 입력합니다. 필요이유와 기대효과는 최소 100바이트 이상을 입력해야 합니다.

지원사업 사업신청 (2)

사업비 편성

총괄책임자

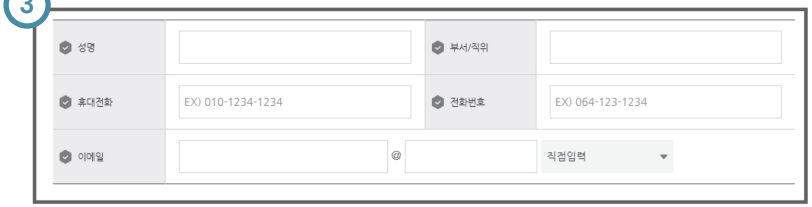

② 사업비를 입력합니다.

＊신청사업비가 없을 시는 입력하지 않아도 됩니다. (단위, 천원)

③ 사업을 총괄할 책임자 정보를 입력합니다.

지원사업 사업신청 (3)

④ 사업의 실무를 담당할 담당자 정보를 입력합니다. 담당자의 이메일과 휴대폰을 통해 사업 진행사항이 전달됩니다.

⑤ 지원하신 과제명과 내용을 쉽게 검색할 수 있는 키워드를 입력해주세요.

⑥ 이전단계 : 전단계로 돌아갑니다.

임시저장 : 작성 중인 신청서를 임시저장 할 수 있습니다.

*마이페이지에서 다시 작성할 수 있습니다.

⑦ 다음단계로 넘어갑니다.

지원사업 서류첨부

① 사업계획서 양식 및 신청에 필요한 문서파일들을 다운로드 받을 수 있습니다.
② 사업계획서를 제출합니다. 반드시 pdf로 변환하여 제출해야 합니다.
③ 기타 사업신청에 필요한 서류들을 제출합니다. 복수의 파일을 선택할 수 있습니다.
④ 다음단계로 이동합니다.

지원사업 요약 및 제출

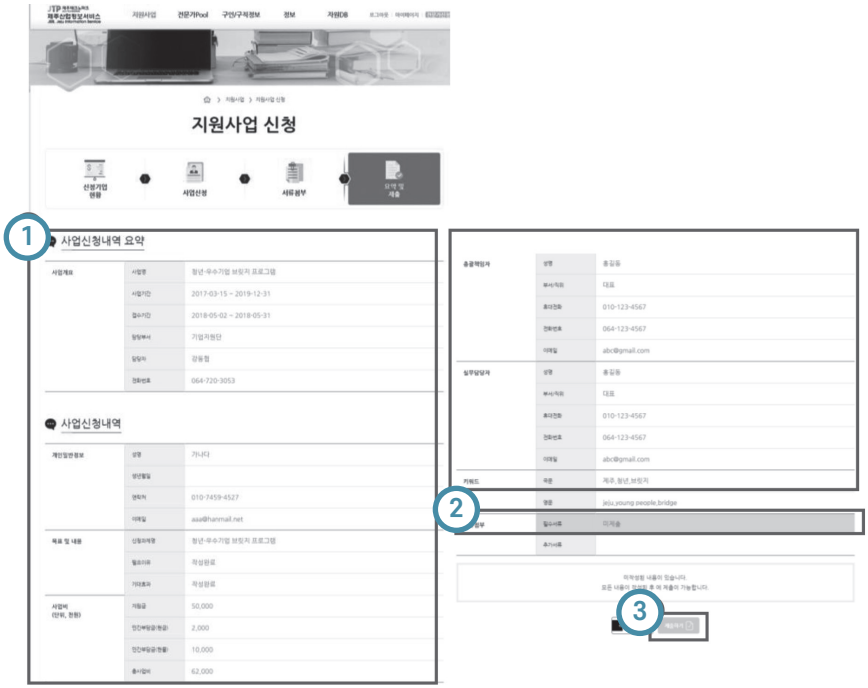

① 작성한 사업신청서를 보여줍니다.
② 잘못 작성된 부분은 붉은색으로 표시됩니다. 이전단계로 되돌아가 수정할 수 있습니다.
③ 제출을 완료합니다.

지원사업 신청완료

① 접수기간이 만료되기 전까지 마이페이지를 통해 내용을 수정할 수 있습니다.

메인

① 일반회원과 같으며, 구직관리가 아닌 구인관리가 가능합니다.
② 구인현황을 리스트 형태로 보여줍니다.

마이페이지 지원사업관리

① 지원사업 프로세스는 일반회원과 동일합니다.

마이페이지 구인관리

① 구인관리 클릭 시 구인공고 리스트를 확인 할 수 있습니다.
② 채용공고명 클릭 시 상세화면이 보여집니다.
③ 구인공고를 등록합니다.

마이페이지 구인관리 > 등록 (1)

① 구인등록에 필요한 정보를 입력합니다.

마이페이지 구인관리 > 등록 (2)

② 구인등록을 완료합니다.

＊구인메뉴에 노출됩니다.

2020

(재)제주테크노파크

기업지원사업

멈추지 않는
제주 기업의 도전을
항상 응원합니다

부록2

지역산업종합정보시스템(RIPS) 기업 매뉴얼

1 회원가입(기업)

메인 > 회원가입

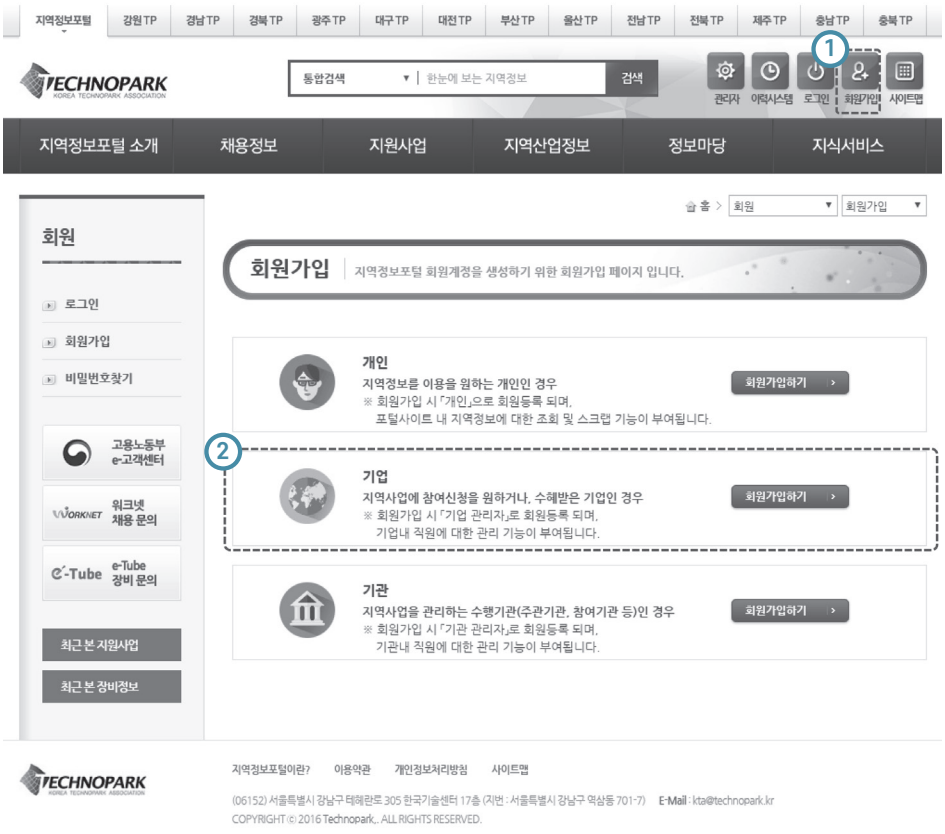

① 지역정보포털 홈페이지(www.rips.or.kr)에 접속하여 우측상단의 **회원가입**을 클릭합니다.

② **기업 회원가입하기**를 클릭합니다.

회원가입 메인 > 회원가입

① 이용약관에 동의하기 위해 **체크박스**에 체크하고

② 다음을 클릭하면 STEP2.본인인증으로 이동합니다.

회원가입 메인 > 회원가입

① 본인인증 방법 2가지 **휴대폰 또는 I-PIN 인증** 중 원하는 방법을 선택하고 **인증하기**를 누릅니다.

*팝업창의 안내를 따라 인증절차를 진행합니다.

② 인증이 완료되면 **다음**을 누릅니다.

회원가입 메인 > 회원가입

① 사업자번호 입력을 위해 조회 버튼을 클릭하면, 사업자번호 조회 팝업이 뜹니다. 노출된 사업자번호 조회 창에 하이픈(-)없이 입력하고 검색 버튼을 클릭하면 해당되는 기업이 조회됩니다. 조회된 기업의 사업자번호를 선택하면 팝업창을 빠져나옵니다.

② 중복확인 버튼을 클릭하여, 가입유무를 확인합니다.

※ 조회되는 기업이 없는 경우
❶ 조회 버튼을 누르지 마시고 직접 숫자입력 후 ❷ 중복확인을 합니다.

회원가입 메인 > 회원가입

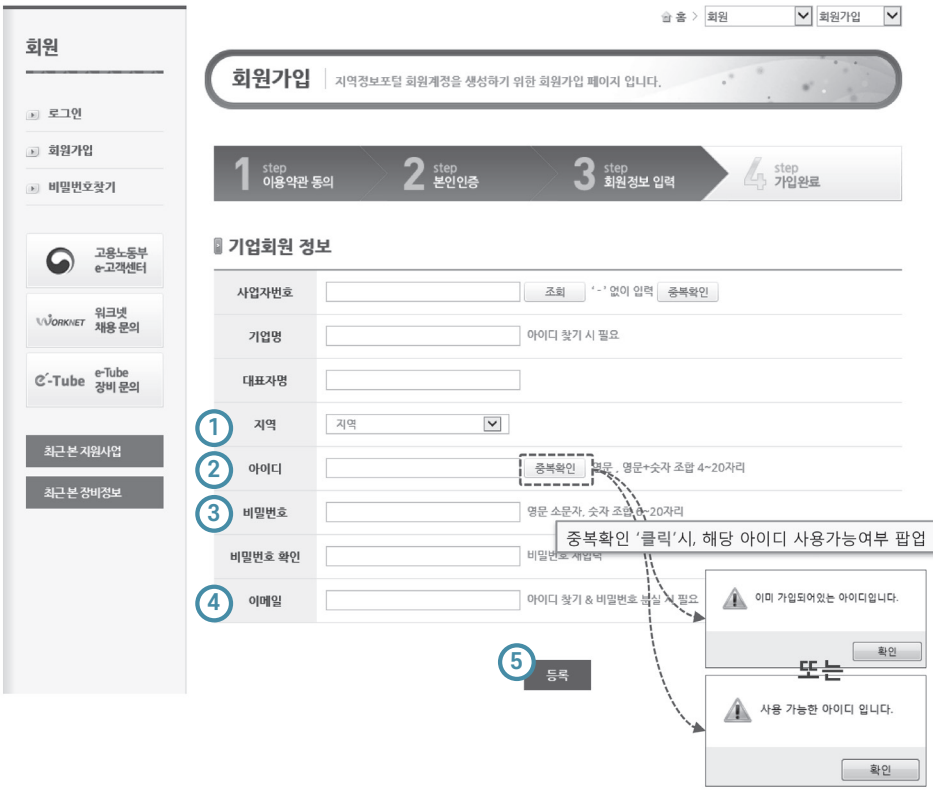

① 기업이 소재하고 있는 지역을 입력합니다.

② 아이디 입력 후 **중복확인** 버튼을 클릭하면 해당 아이디 사용가능여부가 노출됩니다. 아이디는 영문 또는 영문+숫자 조합 4자리 이상 20자리 이하로 입력 가능합니다.

③ 비밀번호를 영문소문자와 숫자 조합 6자리 이상 20자리 이하로 입력하고 아래에 한 번 더 입력합니다.

④ 이메일을 입력합니다. 이메일은 아이디 찾기 및 비밀번호 찾기 시에 필요합니다.

⑤ 모든 항목을 입력한 후에 **등록** 버튼을 클릭하면 회원가입이 완료됩니다.

회원가입 메인 > 회원가입

회원가입이 완료된 것을 확인할 수 있습니다.

2 기업정보 관리

메인 > 마이페이지 > 기업정보

① **마이페이지**를 클릭합니다.

② **기업정보/사업신청관리**를 클릭한 뒤

③ **기업정보** 메뉴에서 기업정보를 입력합니다.
작성한 기업정보는 사업신청 시 필수등록정보로 자동 연계됩니다. 사업신청 페이지에서 '임시저장' 또는 '저장'을 완료한 경우, 마이페이지에도 자동 적용됩니다.

※ 단, **「사업신청 페이지」**와 **「마이페이지」**에서 정보입력 및 수정을 동시에 진행하지 않도록 합니다.

기업정보관리 메인 > 마이페이지 > 기업정보

① 표준산업분류 입력을 위해 **찾기**를 누르면 표준산업분류 선택 팝업창이 나옵니다.

② 검색어를 입력하고 검색 버튼을 클릭한 뒤, 입력하고자 하는 표준산업분류명을 **선택** 후

③ 하단의 **완료**를 클릭하면 해당 표준산업분류명이 입력됩니다.

기업정보관리 메인 > 마이페이지 > 기업정보

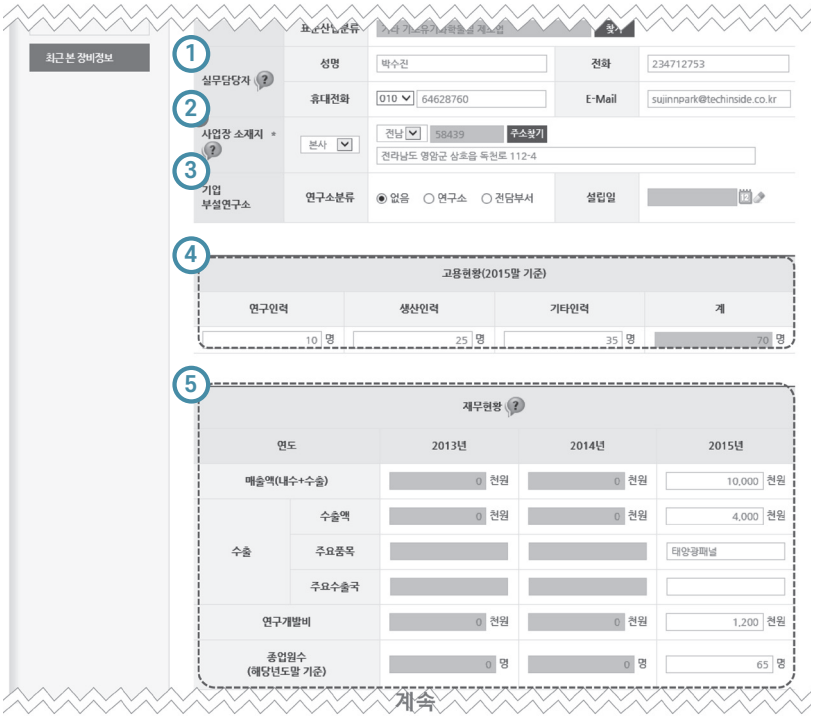

① 해당 사업과 관련하여 연락과 실무를 담당하실 분의 성함과 전화번호를 입력하시기 바랍니다. 사업신청을 완료한 경우에 입력한 휴대전화로 「SMS」가 발송됩니다.

② 사업장 소재지를 '본사', '연구소', '지사', 중 선택하여 입력하시기 바랍니다. 소재지 변경은 「마이페이지」에서만 가능하며, 지역이 변경되는 경우 자동 로그아웃됩니다.

> ※ 마이페이지의 「기업정보」는 「신청서 작성」 페이지와 구성이 동일하나, '신청서 작성'페이지에서는 '소재지 변경'불가

③ 연구소분류를 '없음', '연구소', '전담부서', 중 선택 후, 부설연구소가 있는 경우에 '설립일'을 입력하시기 바랍니다.

④ 고용현황을 입력하시기 바랍니다. 연구인력/생산인력/기타인력을 입력하면 합계는 자동 생성됩니다.

⑤ 최근 3개년도 재무현황의 모든 항목은 필수 입력사항이며, 값이 '0'인 경우 반드시 '0'으로 입력하시기 바랍니다. NICE 마크가 표시된 값은 수정이 불가능합니다.
(＊단, 수출액, 연구개발비는 변경가능)

기업정보관리 메인 > 마이페이지 > 기업정보

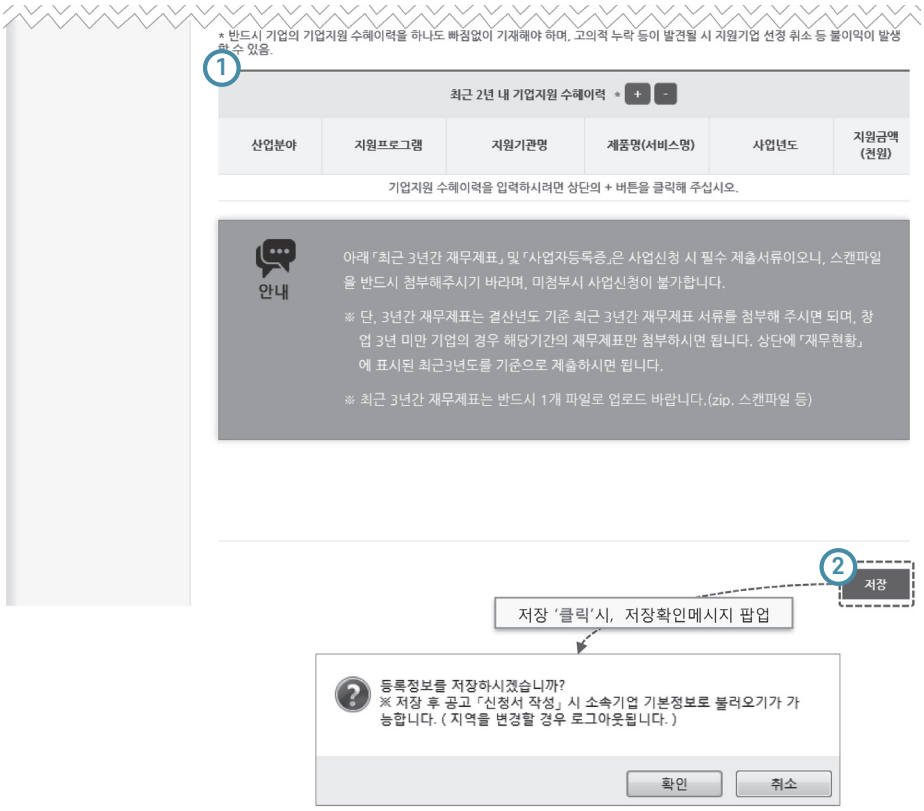

① **최근 2년 내 기업지원 수혜이력**을 입력하시기 바랍니다. 반드시 기업의 기업지원 수혜이력을 빠짐없이 기재해야 하며, 고의적 누락 등이 발견될 시 지원기업 신청취소 등 불이익이 발생할 수 있습니다.

② **저장** 버튼을 클릭하면 등록정보 저장확인메시지가 노출되고 확인버튼 클릭 시 작성한 정보가 저장됩니다.

3 공고사업확인

메인 > 지원사업 > 사업공고 및 접수

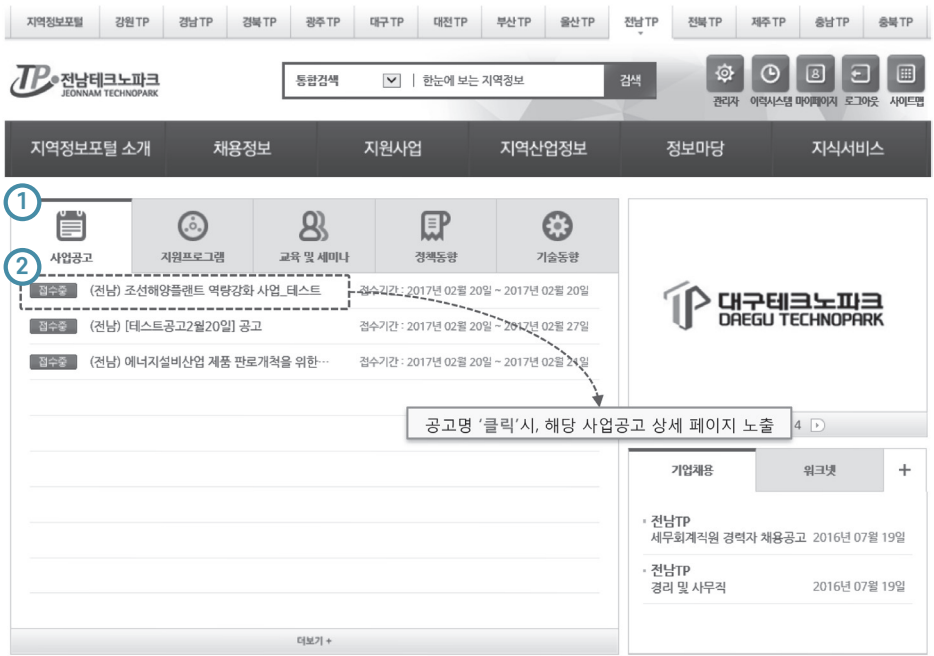

① 사업공고에서 신청대상 과제를 확인합니다.

② 접수중인 과제를 선택하시기 바랍니다. 로그인 후에는 해당 지역 과제만 보입니다.
로그인 하기 전에 과제를 선택하시면 로그인 안내가 나오고, 지역이 맞지 않을 때에는 메시지가 나옵니다.

공고사업확인 메인 > 지원사업 > 사업공고 및 접수

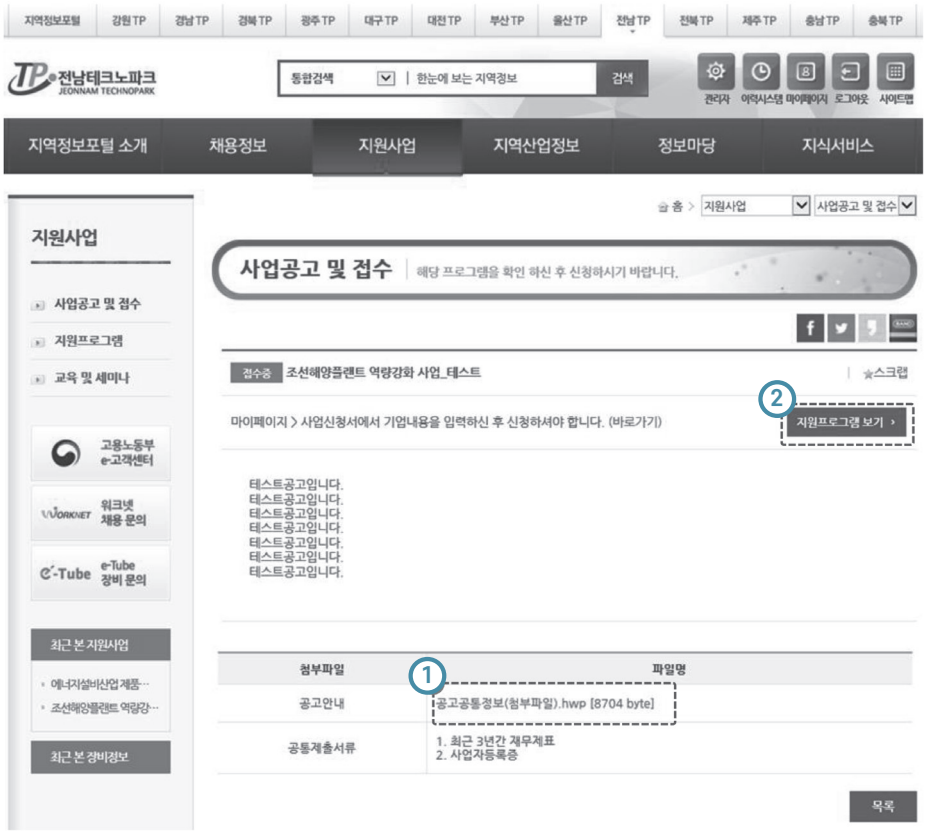

① 공고에 대한 상세한 안내를 확인하기 위해서 하단의 **파일명**을 클릭합니다.

② 지원프로그램을 확인하기 위해 **지원프로그램 보기**를 클릭합니다.

공고사업확인 메인 > 지원사업 > 사업공고 및 접수

① 신청서 작성 이전에 **접수안내** 내용을 숙지하도록 합니다.

② **상세안내문**을 다운로드하여 지원프로그램별 상세안내문을 확인할 수 있습니다.

공고사업확인 메인 > 지원사업 > 사업공고 및 접수

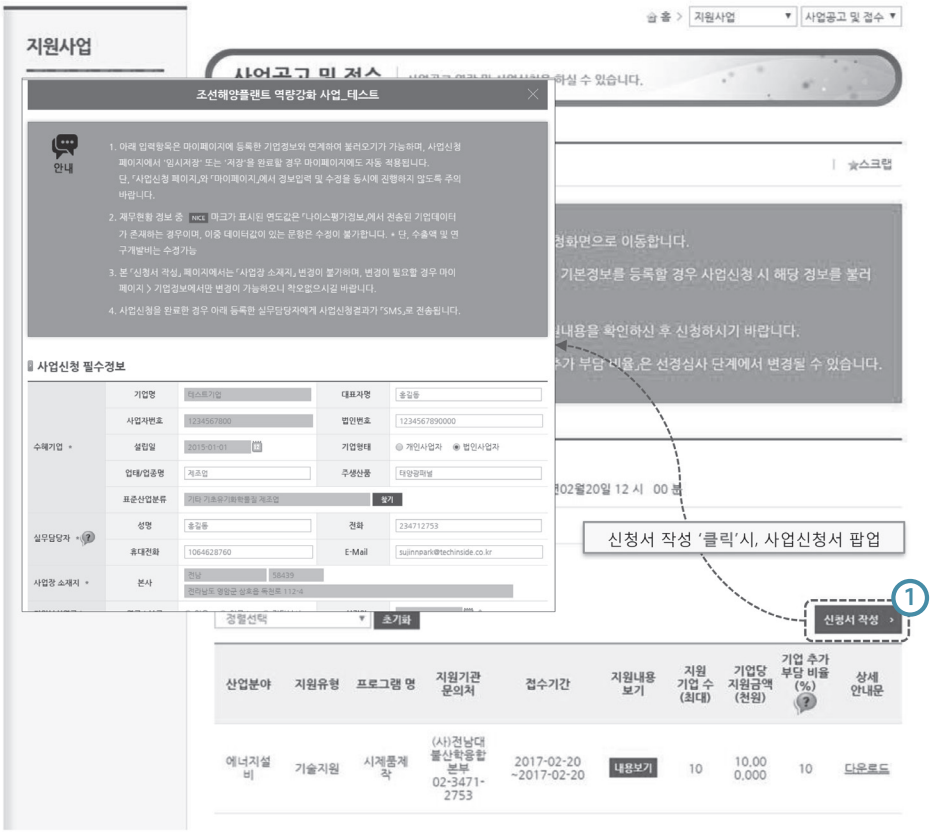

① **신청서 작성**을 클릭하면 신청서를 작성하는 창이 생성됩니다.
신청서 작성 창이 생성되면 마이페이지의 「기본정보」에 등록한 내용을 불러옵니다.

4 사업신청서 작성

메인 > 지원사업 > 사업공고 및 접수 > 신청서 작성

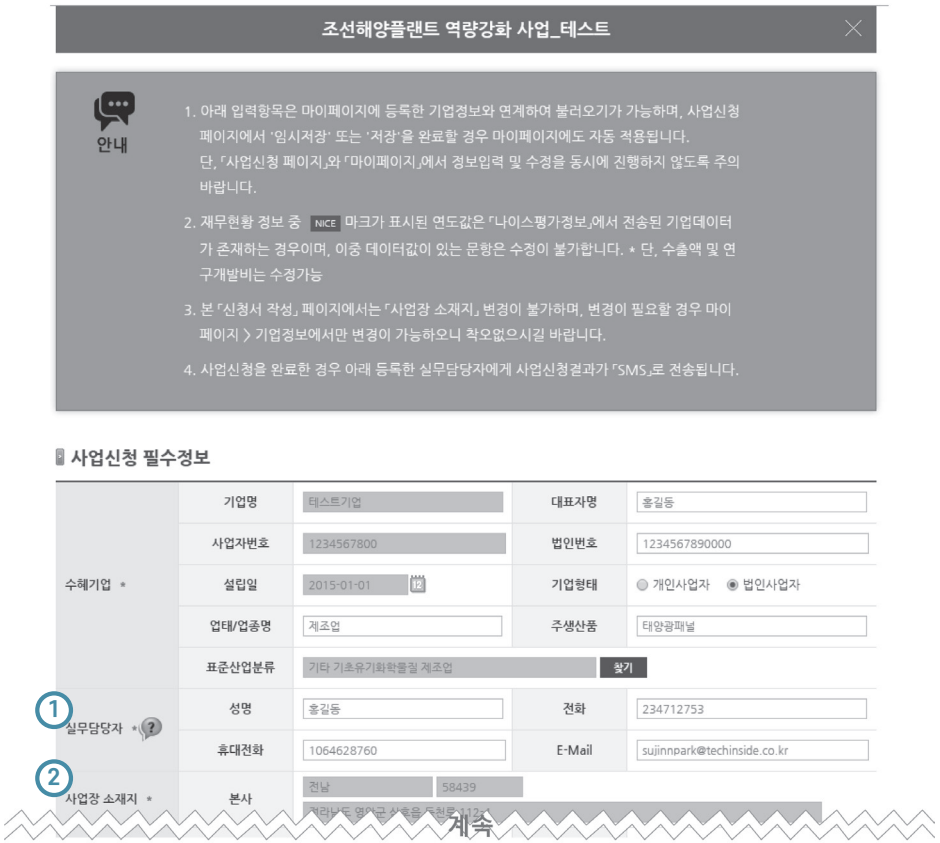

사업신청 필수정보는 「마이페이지」에 등록한 기업정보와 연계하여 불러오기가 가능하며, 사업신청페이지에서 '임시저장' 또는 '저장'을 완료할 경우 「마이페이지」에도 자동 적용됩니다.

※ 단, 사업신청 페이지와 「마이페이지」에서 정보 입력 및 수정을 동시에 진행하지 않도록 주의합니다.

① 해당 사업과 관련하여 연락과 실무를 담당하실 분의 성함과 전화번호를 입력하시기 바랍니다. 사업신청을 완료한 경우에 입력한 휴대전화로 사업신청결과 「SMS」가 발송됩니다.

② 사업 신청서 작성 페이지에서는 「사업장 소재지」 변경이 불가능합니다.

※ 사업장 소재지 변경이 필요할 경우 마이페이지>기업정보에서만 변경이 가능합니다.

사업신청서 작성 메인 > 지원사업 > 사업공고 및 접수 > 신청서 작성

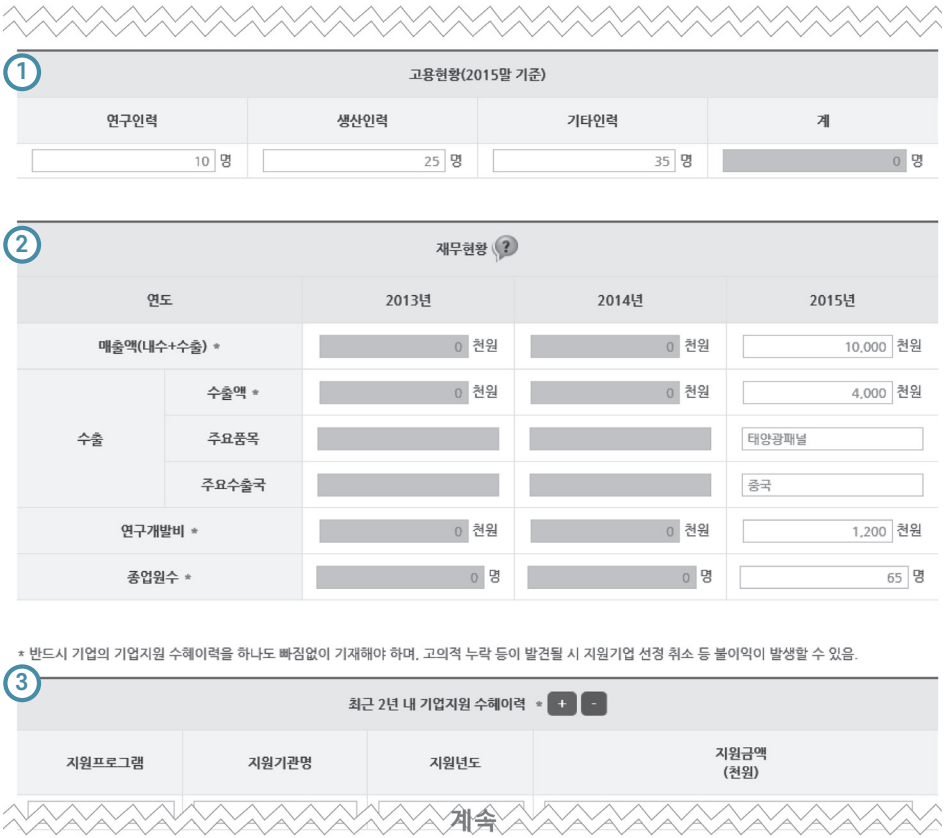

① 고용현황(2015말 기준)

연구인력	생산인력	기타인력	계
10 명	25 명	35 명	0 명

② 재무현황

연도		2013년	2014년	2015년
매출액(내수+수출) *		0 천원	0 천원	10,000 천원
수출	수출액 *	0 천원	0 천원	4,000 천원
	주요품목			태양광패널
	주요수출국			중국
연구개발비 *		0 천원	0 천원	1,200 천원
종업원수 *		0 명	0 명	65 명

* 반드시 기업의 기업지원 수혜이력을 하나도 빠짐없이 기재해야 하며, 고의적 누락 등이 발견될 시 지원기업 선정 취소 등 불이익이 발생할 수 있음.

③ 최근 2년 내 기업지원 수혜이력 * + -

지원프로그램	지원기관명	지원년도	지원금액 (천원)

계속

① 고용현황을 입력하시기 바랍니다. 연구인력/생산인력/기타인력을 입력하면 합계는 자동 생성됩니다.

② 최근 3개년도 재무현황의 모든 항목을 필수 입력사항이며, 값이 '0'인 경우 반드시 '0'으로 입력하시기 바랍니다. NICE 마크가 표시된 값은 수정이 불가능합니다.
(단, 수출액, 연구개발비는 변경가능)

③ 최근 2년 내 기업지원 수혜이력을 입력하시기 바랍니다. 반드시 기업의 기업지원 수혜이력을 빠짐없이 기재해야 하며, 고의적 누락 등이 발견될 시 지원기업 신청 취소 등 불이익이 발생할 수 있습니다.

사업신청서 작성 메인 > 지원사업 > 사업공고 및 접수 > 신청서 작성

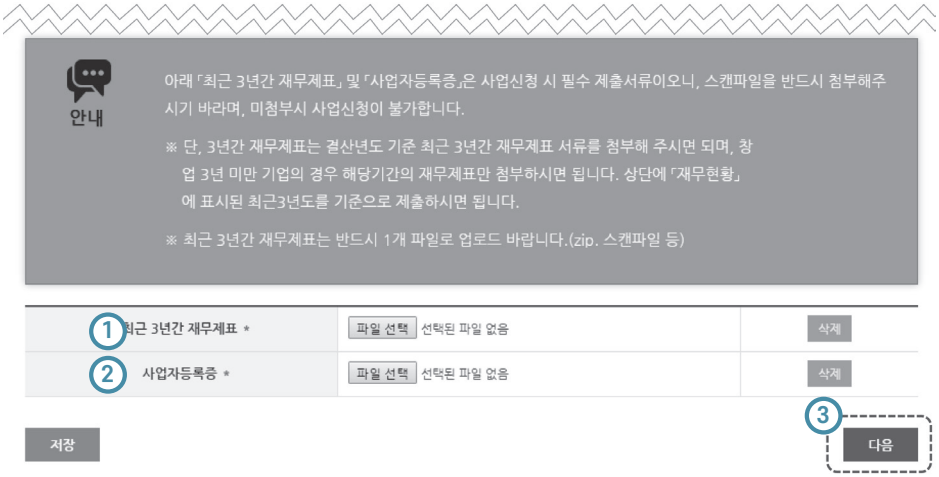

① 최근 3년간 재무제표 스캔하여 첨부파일로 올리시기 바랍니다. 단, 창업 3년 미만 기업의 경우 해당기간의 재무제표만 첨부하시면 됩니다.(반드시 1개 파일로 업로드 바랍니다.)

② 사업자등록증을 스캔하여 첨부파일로 올리시기 바랍니다.

③ 사업신청 필수정보를 작성하신 후 **다음**을 클릭하면, 지원 프로그램 신청 페이지가 노출됩니다.

사업신청서 작성 메인 > 지원사업 > 사업공고 및 접수 > 신청서 작성

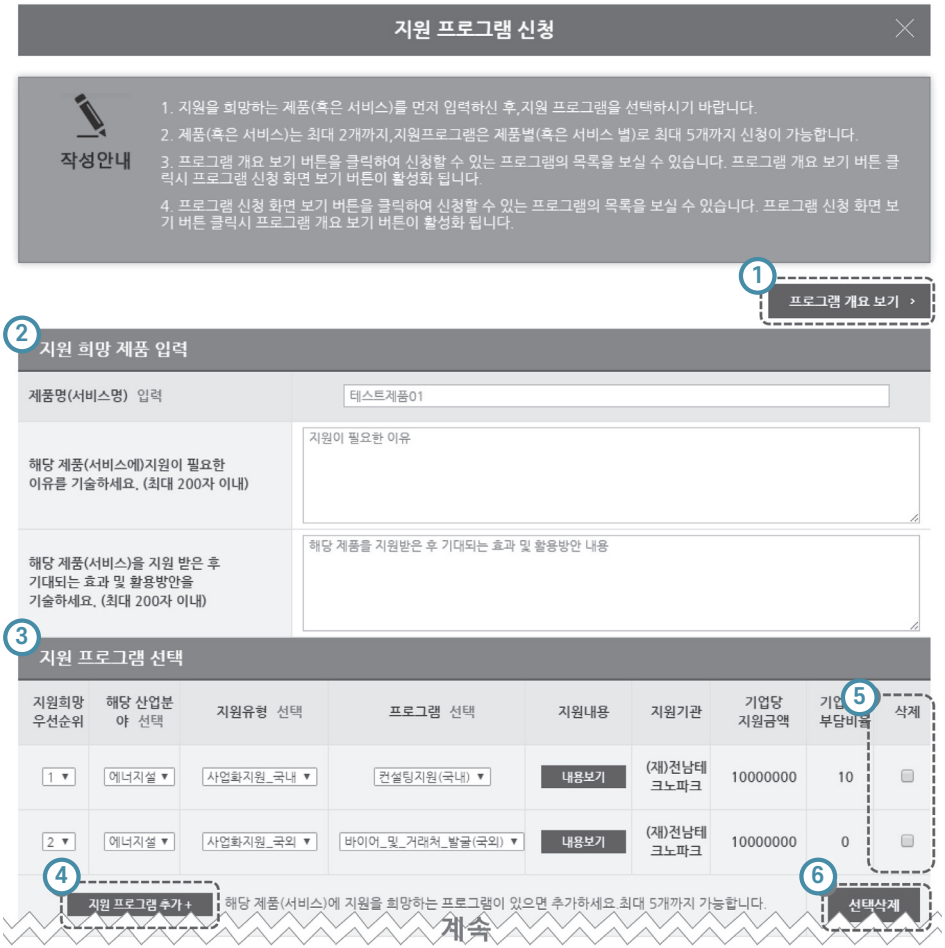

① **프로그램 개요 보기**를 클릭하며 신청할 수 있는 프로그램의 목록을 보실 수 있습니다.

② 지원 희망 제품은 최대 2개까지 입력이 가능하며,

③ **지원 프로그램**은 제품별로 최대 5개까지 신청이 가능합니다.

④ **지원 프로그램 추가+**를 클릭하면 지원 프로그램을 추가할 수 있습니다.

⑤ 지원 프로그램 선택 삭제가 가능합니다. **삭제** 선택 후

⑥ **선택삭제** 클릭 시, 선택한 지원 프로그램만 삭제됩니다.
삭제 후 지원희망 우선순위는 상단부터 순차적으로 표시됩니다.

사업신청서 작성 메인 > 지원사업 > 사업공고 및 접수 > 신청서 작성

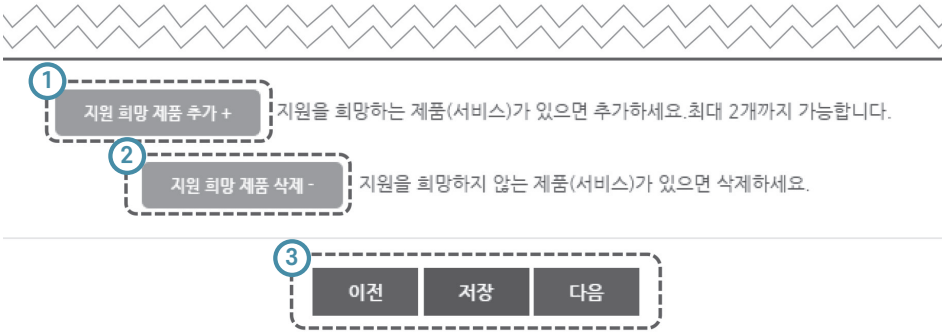

① **지원희망 제품 추가 +** 버튼을 클릭하여, 지원을 희망하는 제품(서비스)를 최대 2개까지 추가할 수 있습니다.

② 지원희망 **제품 삭제 -** 버튼을 클릭하여, 지원을 희망하지 않는 제품(서비스)를 삭제할 수 있습니다.

③ '이전', '저장', '다음' 중에 선택할 수 있습니다. 「다음」버튼 클릭 시, 추가 서류 제출 안내 페이지가 노출됩니다.

사업신청서 작성 메인 > 지원사업 > 사업공고 및 접수 > 신청서 작성

추가 서류 제출 안내

안내

1. 사업신청 공통 서류는 최근 3개년도 재무계표 및 사업자등록증입니다.
2. 지원심사에 필요한 요청서류가 있는 경우, 아래 프로그램 목록에서 첨부하시기 바랍니다.

프로그램별 요청서류 지원 희망 제품명 : 테스트제품02

지원우선순위	프로그램 명	지원기관	요청서류	① 업로드용 작성양식	② 작성 후 올리기
1순위	컨설팅지원(국내)	(재)전남테크노파크	상세사업계획서	다운로드	파일 선택 제출서…hwp 삭제
2순위	바이어_및_거래처_발굴(국외)	(재)전남테크노파크	해당없음	없음	

프로그램별 요청서류 지원 희망 제품명 : 테스트제품01

지원우선순위	프로그램 명	지원기관	요청서류	업로드용 작성양식	작성 후 올리기
1순위	기술지도	(재)전남테크노파크	해당없음	없음	

유의사항	◦ 제출된 서류 및 계획서가 허위이거나 거짓인 경우, 관련규정에 따라 지원제외 또는 선정취소 될 수 있습니다. ◦ "신청완료" 이후에는 신청서류를 수정할 수 없습니다. 당 사는 상기 유의사항을 숙지하여 기업지원서비스신청서를 허위나 거짓없이 작성하여 최종 제출함을 확인합니다.

이전 | 임시저장 | ③ 신청완료

지원심사에 필요한 요청서류가 있는 경우, 해당 프로그램 목록에서 첨부하면 됩니다.

① **업로드용 작성양식**에서 '상세사업계획서'를 다운로드 받아 작성한 후

② **작성 후 올리기**를 통해 업로드하면 됩니다.

③ **신청완료** 이후에는 신청서류를 수정할 수 없습니다. 제출이 완료되면 사업신청서 창이 닫히고 신청정보확인 버튼 옆에 사업신청 접수 확인증을 출력할 수 있는 버튼이 활성화됩니다.
신청완료 후에는 신청이 완료되었다는 문자메시지가 사업신청서에 입력하신 실무자 정보 휴대폰 번호로 자동 발송됩니다.

5 접수 확인증 출력

메인 > 지원사업 > 사업공고 및 접수 > 접수증 출력

① **접수증출력** 버튼을 클릭하여, 기업지원서비스 통합공고 접수 확인증 출력이 가능합니다.

지원 결과 확인 6

메인 > 로그인 > 마이페이지

① 로그인 한 후 **마이페이지** 버튼을 클릭합니다.

② 마이페이지 서브메뉴 중 2번째 '기업정보/사업신청관리' 버튼을 클릭합니다.

지원 결과 확인 메인 > 로그인 > 마이페이지

① **사업신청 현황 탭**을 클릭합니다.

② 표로 신청 사업을 확인할 수 있으며 프로그램별로 1줄씩 노출됩니다.

③ 주관기관에서 심사결과를 등록한 경우 선정결과와 지원금액을 확인할 수 있습니다.
심사결과가 등록되면 사업신청서에 기재하신 실무자 휴대폰번호로 문자가 자동 발송됩니다.

지원 결과 확인 메인 > 로그인 > 마이페이지

① **보기** 버튼을 클릭합니다.

② **지원프로그램 보기** 버튼을 클릭합니다.

③ **신청서 작성** 버튼을 클릭하면 제출완료한 신청서 내용과 첨부파일을 확인할 수 있습니다.

7 반려된 신청서 수정

마이페이지 > 기업정보/사업신청관리 > 사업신청현황

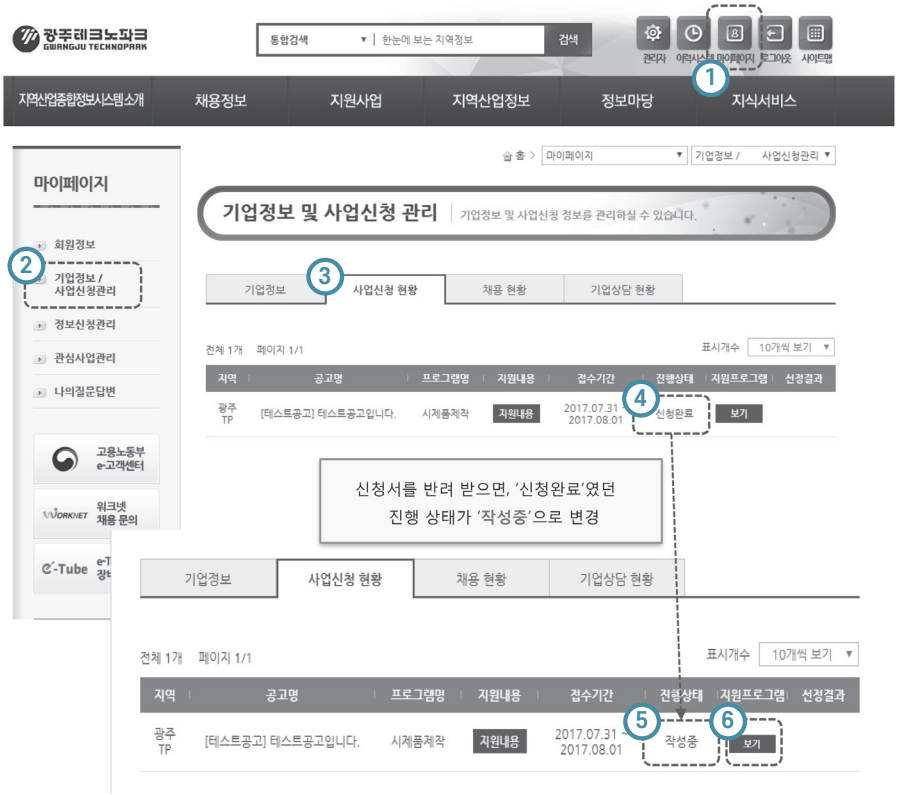

반려받은 신청서를 여는 방법입니다.

① **마이페이지** > ② **기업정보/사업신청관리** > ③ **사업신청현황** 탭의 진행상태가 기존의

④ '**신청완료**'에서

⑤ '**작성중**'으로 변경되어 있는 것을 확인할 수 있습니다.

⑥ '작성중' 옆의 '**보기**' 버튼을 클릭합니다.

반려된 신청서 수정 마이페이지 > 기업정보/사업신청관리 > 사업신청현황

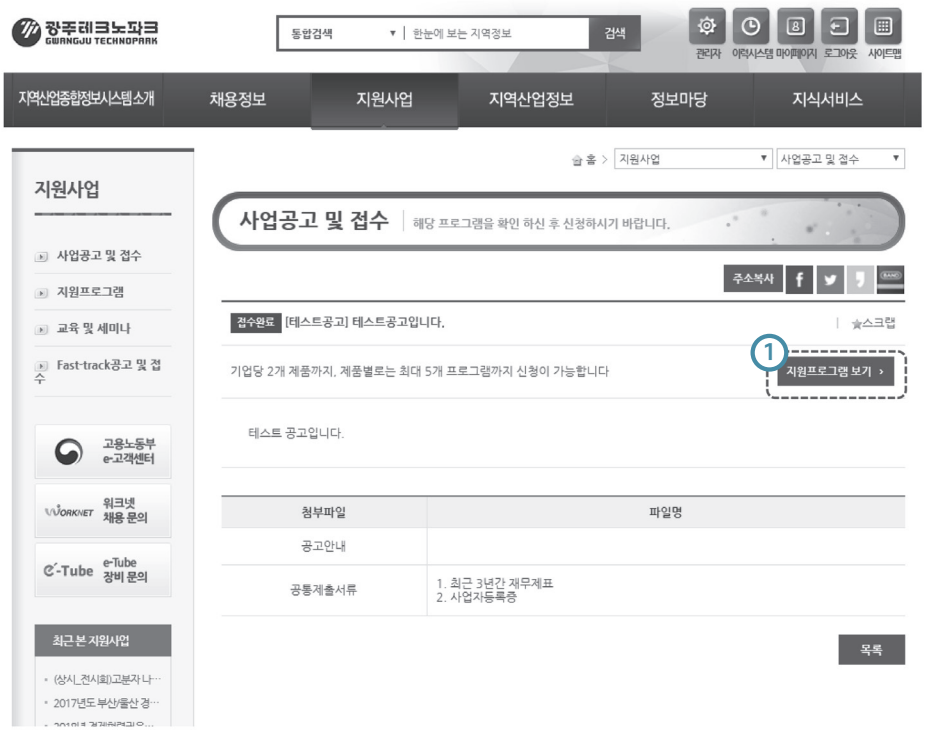

'보기'버튼을 클릭하여 공고안내 페이지로 넘어옵니다.

① **지원프로그램 보기** 버튼을 클릭합니다.

반려된 신청서 수정 마이페이지 > 기업정보/사업신청관리 > 사업신청현황

① **신청서 작성** 버튼을 눌러 신청서를 수정하고, 다시 신청완료 하시면 됩니다.

※ 주의: 신청서 수정기한은 반려 당일 자정 까지입니다.

부록3

제주지방경찰청 산업기술보호 관련 자료

2020

(재)제주테크노파크
기업지원사업

멈추지 않는
제주 기업의 도전을
항상 응원합니다

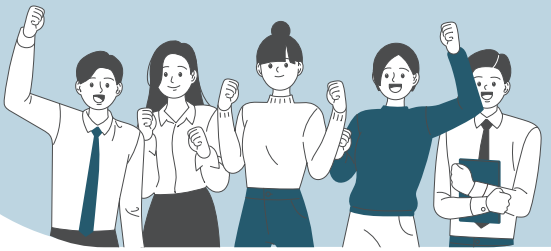

KOREA NATIONAL POLICE AGENCY
2020년 제주테크노파크 기업지원사업 설명회
제주지방경찰청과 함께 하는
산업기술유출 예방 방안
2020. 3. .

KOREA NATIONAL POLICE AGENCY
1. 경찰 산업기술보호수사
업무 소개

1-1 산업기술보호수사팀은?

운영 현황

- 2010년 7월 산업기술유출 **수사지원센터 발대**
  전국 8개 지방청에 **산업기술유출수사팀 신설**
- 2017년 2월 **산업기술유출수사팀 전국 확대**
- 2019년 2월 **명칭 변경(산업기술보호수사팀)**

업무

- 해외·국내 산업기술유출·영업비밀 사건 수사
- 산업기술유출 예방 활동
- 찾아가는 산업보안 교육 및 맞춤형 피해상담

1-2 업무 : 산업기술유출 사범 수사 및 예방활동

산업기술보호수사팀은 주요 산업기술, 국가핵심기술 이외에 기업의 영업비밀도 보호 대상

산업기술 + 국가핵심기술 + 영업비밀

산업기술유출 예방 교육 | 기업체 방문 보안점검 | 산업보안협의회

1-3 산업기술유출수사팀 수사 진행 과정

수 사 진 행 과 정

고소·고발장 제출

첩보입수

중소기업 기술보호 통합상담신고센터

—

- 산업기술 및 영업비밀 유출 사실발견

1

피해자 상대 조사

—

- 피해 상황 조사
- 산업기술 및 영업비밀 인정자료 확보

2

증거자료 확보

—

- 참고인 조사 실시
- 압수수색 영장 집행 증거자료 확보
- 디지털 포렌식

3

피의자 조사

—

- 기초 조사
- 구체적 실행행위 조사
- 고의 입증
- 공모 등 확인

4

검찰 송치

5

1-4 영업비밀의 핵심 구성 요건

비공지성

'공연히 알려져 있지 아니하다'는 것은 그 정보가 간행물 등의 매체에 실리는 등 불특정 다수인에게 알려져 있지 않기 때문에 보유자를 통하지 아니하고는 그 정보를 통상 입수할 수 없는 것을 말한다. (서울중앙지법2010. 7. 1. 자2010카합172)

독립된 경제적 유용성

'독립된 경제적 가치를 가진다'는 것은 그 정보의 보유자가 그 정보의 사용을 통해 경쟁자에 대하여 경쟁상의 이익을 얻을 수 있거나 또는 그 정보의 취득이나 개발을 위해 상당한 비용이나 노력이 필요하다는 것을 의미한다. (서울중앙지법2010. 7. 1. 자2010카합172)

비밀관리성 (핵심 중의 핵심!) => 비밀로 관리

'합리적 노력에 의하여 비밀로 유지 된다'는 것은 그 정보가 비밀이라고 인식될 수 있는 표시를 하거나 고지를 하고, 그 정보에 접근할 수 있는 대상자나 접근방법을 제한하거나 그 정보에 접근한 자에게 비밀준수의무를 부과하는 등 객관적으로 그 정보가 비밀로 유지·관리 되고 있다는 사실이 인식 가능한 상태인 것을 말한다.(비밀관리성 변경 : 상당한노력 => 합리적노력 => 비밀관리)

영업비밀이란

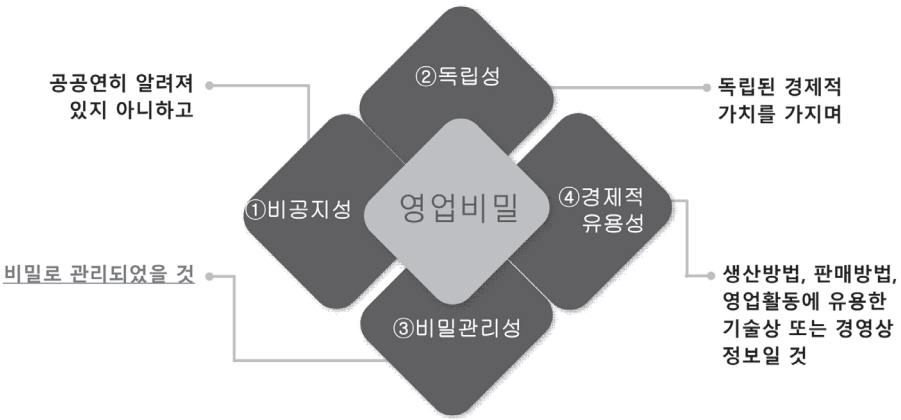

1-6 같은 돌인데...?

2-1 산업기술 유출 징후

일반적인 징후

- 유사한 제품을 다른 회사에서 생산
- 핵심인력이 갑자기 사직
- 제품의 매출액이 갑자기 감소
- 납품처의 가격 인하 요구 또는 거래선 교체
- 공동연구, 합작투자 등 의향서 체결 후 본 계약 지연

퇴직전 재직자의 이상행동

- 근무태도의 변화
- 행동의 변화
- 주요 부서에서 갑자기 사직
- 관련 없는 서버, DB에 자주 접근

2-2 기술 유출 초동 대응 프로세스

1 **유출 사실 발견**
사실관계 확인 후 기업 내부 보고체계에 따라 즉시 보고

2 **기술유출에 대한 자체조사**
기술유출이 의심되는 부서 혹은 임직원에 대한 업무내역 및 기록물 접촉현황 등을 파악
(이메일, USB 등의 사용 내역, 핵심 기술에 대한 접근 및 수정 히스토리)

3 **기술유출에 대한 자체조사**
- 중요 문서 등을 회수하여 추가 유출 방지
- 외부유출이 의심되는 네트워크 등의 경로를 차단

4 **침해사실 입증을 위한 증거확보**
침해 현장상황 및 컴퓨터 하드디스크 등 관련 물품을 보존하고
사진, 비디오, 진술서 등을 신속히 확보

2-3 피해 사실 입증을 위한 필요 서류

기술유출로 인한 피해를 **법적으로 보호받기** 위해서는 피의자로 **특정할 수 있는 자료**와 피해 사실을 객관적으로 **입증할 수 있는 자료** 필요

구비 자료

피의자로 특정하는 객관적 입증자료

피혐의 기업(제품) 관련 자료	피혐의자 특정을 위해 필요한 자료	피혐의자 사용 자료	피해 기술의 관리 방법	유출 기술 설명 자료
피혐의 기업과 피혐의자에 대한 접촉기록 및 인사 이동 정보 등	피혐의자의 인사 자료, 입퇴사 기록자료 및 인사자료, 보안서약서 등	•피혐의자가 사용하던 회사 계정 및 자료 (기록의 접근 내역, 전산망 로그 기록) •피혐의자가 사용한 모든 디지털 기기	접근 권한 및 비밀관리 시스템 등	유출당한 기술의 기능을 설명하고 특정 할 수 있는 자료

KOREA NATIONAL POLICE AGENCY
3. 기술유출 예방법

3-1 제도적 관리
I
영업비밀 관리규정 제정
• 인적, 물리적 관리에 관한 규정 제정
II
영업비밀의 분류
극비
비 밀
대외비
III
Password
영업비밀의 지정 및 표시
일반 서류
• 비밀 등 스탬프
• 스티커 부착
전자 정보
• 영업비밀 표시
• 파일에 패스워드 설정
IV
접근권한자의 지정
• 각 등급별 접근 권한자 명확하게 지정

3-2 인적 관리

I

채용 시 위험요소
- 인터뷰, 지원서 검토
- 비밀유지에 관한 교육

II

퇴직 시 점검할 사항
- 각종 서약서 서명, 퇴직자와 관련성 없는 핵심정보
- 외부 메일을 자주 사용한 흔적 확인

III

외국인 관리 (영업비밀 유출 위험이 상대적으로 높음)
- 총괄책임자 내국인 지정
- 핵심정보 및 시설 보호담당자 내국인 지정

IV

거래처 및 협력업체
- 신규 거래처 확보 시 사업내용 및 평판, 계약능력 검토
- 계약사항에 영업비밀 관련사항 삽입

3-3 물리적 관리

I

서류 등의 관리
- 일반문서와 분리
- 이중 잠금 장치 된 캐비닛에 보관
- 사용한 서류 반환 또는 폐기

II

전자매체의 관리
- 전자메일 내용 암호화
- 백업데이터의 암호화
- 컴퓨터 파일 패스워드

III

물리적 보안시스템 구축
- CCTV
- 출입통제시스템
- 물품 반출입 통제시스템
- 침입감지시스템

IV

통제구역 설정
- 관계자외 출입금지 구역 지정

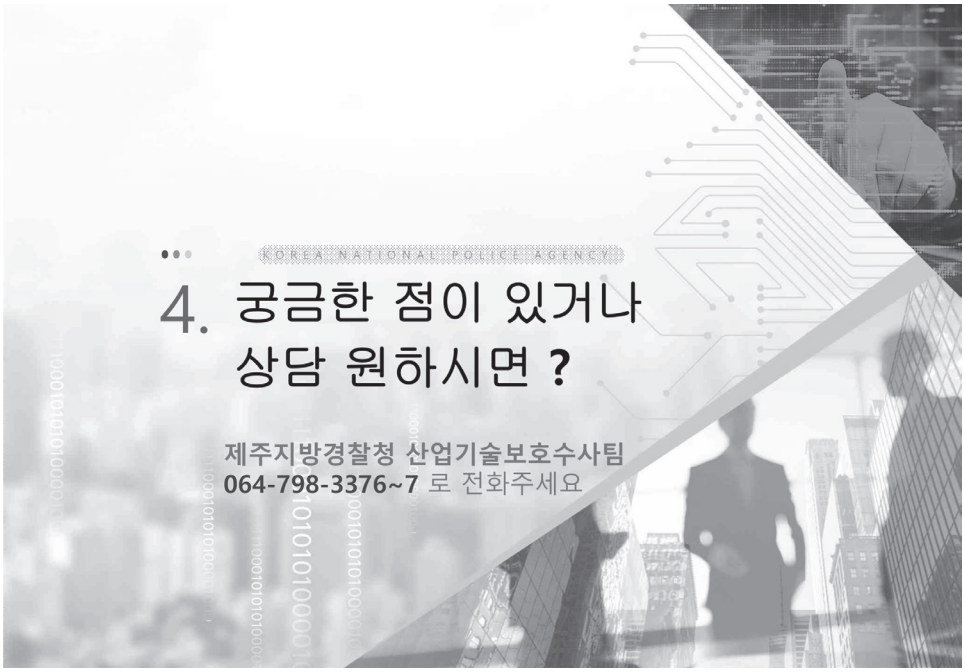
KOREA NATIONAL POLICE AGENCY
4. 궁금한 점이 있거나
상담 원하시면 ?
제주지방경찰청 산업기술보호수사팀
064-798-3376~7 로 전화주세요

부록4

한국무역협회 제주지부 2020년 주요 지원사업 소개

2020

(재)제주테크노파크
기업지원사업

멈추지 않는
제주 기업의 도전을
항상 응원합니다

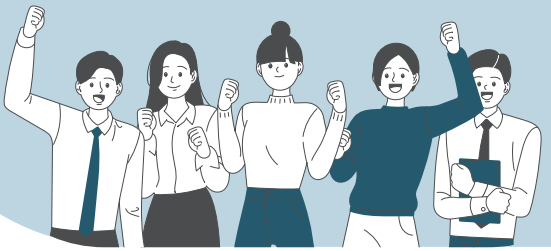

KITA
KOREA INTERNATIONAL TRADE ASSOCIATION

2020년 한국무역협회 제주지부 주요 지원사업 소개

한국무역협회 제주지부

http://jj.kita.net

KOREA INTERNATIONAL TRADE ASSOCIATION

KOREA INTERNATIONAL TRADE ASSOCIATION

KITA

1. 한국무역협회 현황

- 설립 배경 1946년 105인의 무역인이 무역을 통한 국가발전을 위해 설립
- 설립 근거 민법 제32조에 의한 비영리 사단법인(민간단체)
- 설립 목적 무역업계 권익 보호 및 국민경제 발전기여

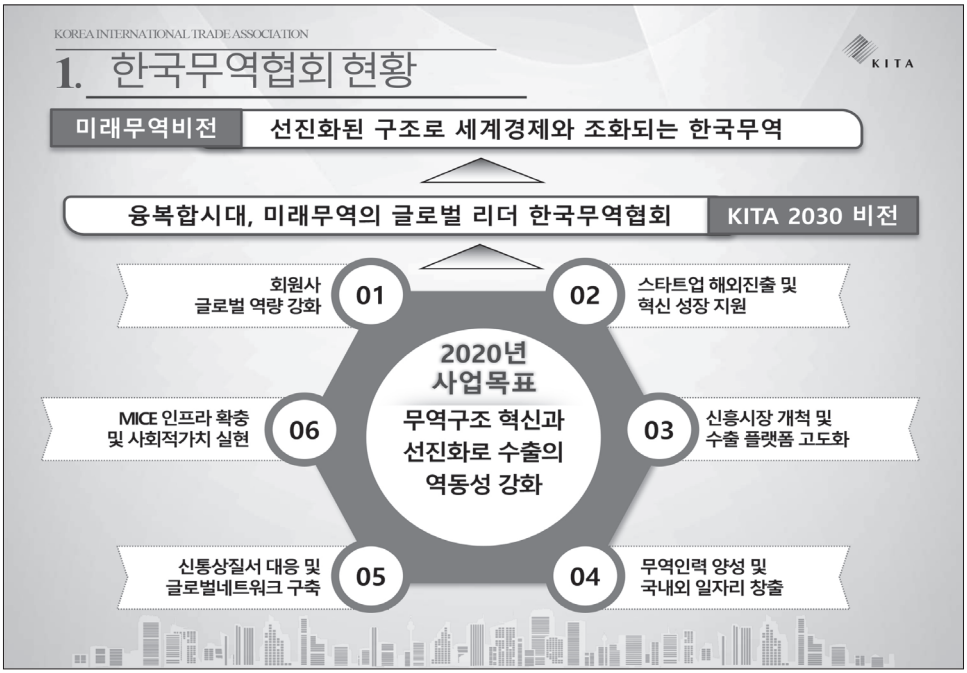
KOREA INTERNATIONAL TRADE ASSOCIATION
KITA
1. 한국무역협회 현황
미래무역비전
선진화된 구조로 세계경제와 조화되는 한국무역
융복합시대, 미래무역의 글로벌 리더 한국무역협회
KITA 2030 비전
2020년 사업목표
무역구조 혁신과 선진화로 수출의 역동성 강화
01 회원사 글로벌 역량 강화
02 스타트업 해외진출 및 혁신 성장 지원
03 신흥시장 개척 및 수출 플랫폼 고도화
04 무역인력 양성 및 국내외 일자리 창출
05 신통상질서 대응 및 글로벌네트워크 구축
06 MICE 인프라 확충 및 사회적가치 실현

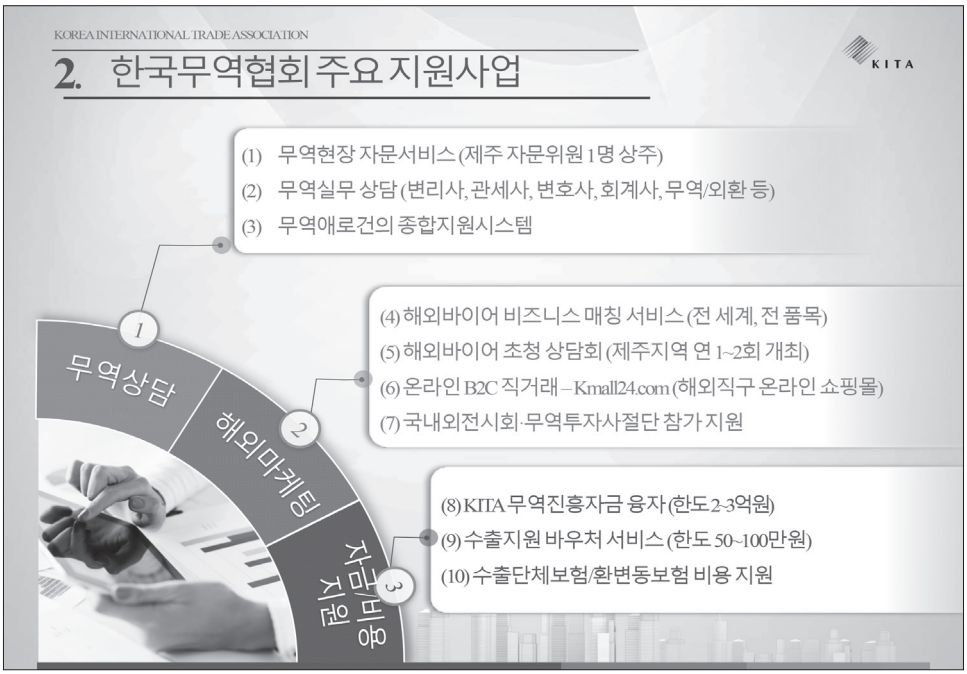
KOREA INTERNATIONAL TRADE ASSOCIATION
KITA
2. 한국무역협회 주요 지원사업
(1) 무역현장 자문서비스 (제주 자문위원 1명 상주)
(2) 무역실무 상담 (변리사, 관세사, 변호사, 회계사, 무역/외환 등)
(3) 무역애로건의 종합지원시스템
(4) 해외바이어 비즈니스 매칭 서비스 (전 세계, 전 품목)
(5) 해외바이어 초청 상담회 (제주지역 연 1~2회 개최)
(6) 온라인 B2C 직거래 – Kmall24.com (해외직구 온라인 쇼핑몰)
(7) 국내외전시회·무역투자사절단 참가 지원
(8) KITA 무역진흥자금 융자 (한도 2~3억원)
(9) 수출지원 바우처 서비스 (한도 50~100만원)
(10) 수출단체보험/환변동보험 비용 지원
1 무역상담
2 해외마케팅
3 자금비용 지원

KOREA INTERNATIONAL TRADE ASSOCIATION

2. 한국무역협회 주요 지원사업

KITA

4 FTA활용 및 무역정보

(11) FTA 활용 컨설팅 및 교육 (OKFTA 컨설팅 지원사업 등)
(12) 무역정보포털 (www.kita.net)
(13) 국가/품목별 최신 무역 동향 보고서 (Trade Focus/Trade Brief)

5 무역물류 및 국제교류

(14) 수출입 물류 할인 및 컨설팅 (RADIS)
(15) 무역아카데미 (50년 전통의 무역/마케팅 분야별 강좌)

6 회원 및 무역의날 행사

(16)수출입 실적증명
(17)APEC 기업인 여행카드 발급
(18)무역의날 포상 추천

KOREA INTERNATIONAL TRADE ASSOCIATION

3. 한국무역협회 제주지부 주요 지원사업

KITA

무역현장 자문 서비스

제주지역 상주 무역현장 자문위원이 직접 방문해서 무료 컨설팅

자문분야	자문내용
해외마케팅	해외시장 진출전략, 해외거래선(바이어) 발굴, 바이어 상담 등 해외시장 진출관련 전반적인 상담
경영컨설팅	기업경영(경영관리, 신규사업 기획, 위기관리, 인사관리 등) 마케팅(시장개척, 마케팅 전략수립, 생산관리, 물류시스템 등) 자금/재무(자금조달, 투자유치, 재무회계관리, 기업공개/IR 등)
무역실무	무역서식 및 계약서 작성, 검수, 운송, 보험, 통관, 대금회수, 무역클레임 상담, 무역실무 현장교육
무역지원 제도안내	무역금융, 환변동보험, 신용조사 등 무역 유관기관의 각종 지원제도
수출 멘토링	내수·수출 초보기업 대상 맞춤형 컨설팅 및 멘토링 서비스
신청방법	▶ 온라인 : http://tradesos.kita.net ▶ 전화 : 064-757-2811 (무역협회 제주지부)

KOREA INTERNATIONAL TRADE ASSOCIATION

KITA

3. 한국무역협회 제주지부 주요 지원사업

무역기금 융자

수출 마케팅 및 해외시장 개척에 필요한 자금을 저리로 융자

구 분	내 용
용도	수출마케팅에 활용 - 국내외 전시/박람회 참가, 수출상담회 참가, 바이어 초청/방문, 해외특허/규격인증 획득, 해외홍보/시장조사 등
대상기업	전년도 수출실적 1,000만달러 이하 중소 수출기업 무역협회 회원사(회비 완납업체)
융자조건	융자금리 : **연 2.75% 고정 금리**(`20년 기준) 융자기간 : 3년 (2년 거치 후 연 4회 균등 분할상환) 융자한도 : **업체당 최대 2~3억원**
신청방법	▶ 2~11월 http://fund.kita.net 온라인 신청 ▶ 제주지부 및 무역협회 본부에서 심사 후 최종 선정

KOREA INTERNATIONAL TRADE ASSOCIATION

KITA

3. 한국무역협회 제주지부 주요 지원사업

무역의 날 포상 추천

수출확대 및 해외시장 개척에 기여한 업체와 유공자 대상 포상

- **수출의 탑**

	백만불대 (3종)	천만불대 (5종)	억불대 (33종)
종류 (총41종)	1, 3, 5백만불	1, 2, 3, 5, 7천만불	1~9억불(9종) 10~90억불(9종) 100~800억불(매50억단위, 15종)

- **수출업체 종사자 포상 (대표자 및 종업원)**

	훈, 포상(6종)	표창(4종)	대상
종류 (총10종)	산업훈장(금/은/동/철/석탑) 산업포장	대통령, 국무총리, 산업부장관, 무역협회장	수출기업

- **신청 기간: 7월~8월경 공지 후 접수**

KOREA INTERNATIONAL TRADE ASSOCIATION

KITA

3. 한국무역협회 제주지부 주요 지원사업

tradeKorea : B2B 온라인 거래 네트워크 서비스

전 세계 해외바이어를 대상으로 상품 홍보

상품정보 온라인 홍보

- **전 세계 해외바이어를 대상 기업 및 상품정보 마케팅**
  - tradeKorea에 기업 및 상품정보를 등록, 전세계 바이어에게 홍보
  - 우수상품 온라인 홍보관 및 특별전시회 참여
  - 메인화면 우선노출, 해외 바이어 대상 상품 홍보 뉴스레터 발송

미니사이트 제작

- **수출상품의 영문 미니사이트 제작과 온라인 홍보 지원**
  - 대상 : 국내업체 중 유망수출제품 보유 제조업체
  - 영문 미니사이트 제작 및 tradeKorea에 자동 포스팅, 해외바이어 대상 e마케팅 활동

해외바이어 구매오퍼 제공

- **바이어 인콰이어리 제공 및 해당 바이어와의 거래알선 지원**
  - 전 세계 바이어가 tradeKorea로 직접 보낸 인콰이어리 제공
  - kr.tradeKorea.com에 업로드 된 인콰이어리에 대해 거래알선 신청
    → 일주일 간 국내업체 모집 후 해당 바이어에게 관심 국내업체 정보 전달

KOREA INTERNATIONAL TRADE ASSOCIATION

KITA

3. 한국무역협회 제주지부 주요 지원사업

수출지원 바우처 서비스

수출초기 단계에 필요한 서비스에 대한 비용을 통합 지원

구분	용도	자문내용
수출 준비	외국어 통번역	총 18개 언어 수출관련 문서의 번역 및 통역
	외국어 홍보동영상	마케팅 동영상(SNS, Youtube, e마켓플레이스 등록용)
	외국어 카탈로그 제작	제품 카탈로그(종이, PPT, 모바일, 온라인) 제작비
	무역아카데미 연수	온·오프라인 무역아카데미 강좌 수강료
바이어 발굴	해외시장조사	해외바이어 발굴 서비스 이용료(KOMPASS, 코트라 등)
	해외바이어 신용조사	무보, 한국신용데이터, 나이스디엔비 이용료
	글로벌 B2B사이트 이용	Alibaba, EC21, KOMPASS, Amazon, eBay 등 제반 비용
	수출상품 해외광고	해외 매체에 수출상품을 홍보할 경우 발생하는 비용

- **이용 한도 :** 회원기간별 한도설정 지원 (50만원~100만원)

KOREA INTERNATIONAL TRADE ASSOCIATION

KITA

3. 한국무역협회 제주지부 주요 지원사업 (해외전시회)

베트남 호치민 한국상품 전시상담회 (6.4~7)

모집기간 : 3월중, 제주기업 6개사

▪ **주요 특징**

- 무역협회에서 한국 상품 베트남 진출을 위해 2013년부터 개최하고있는 베트남 內 최대 규모 한국상품 전시상담회
- '베트남 국제 프리미엄 소비재전 ' 內 한국관에 전시부스를 설치함으로써 바이어 방문 효과 제고
- '19년 219개사 237개 부스, 베트남 바이어 6천여명 방문, 계약체결 잠정액 3천만달러
- 바이어와의 사전 매칭 지원

▪ **신청 방법 :** 제주지부 홈페이지(jj.kita.net)에서 신청양식 다운로드 후 온라인 접수

KOREA INTERNATIONAL TRADE ASSOCIATION

KITA

3. 한국무역협회 제주지부 주요 지원사업 (해외전시회)

중국 상해 국제수입박람회 (11.5~10)

모집기간 : 2월 ~ 3월, 제주기업 6개사

▪ **주요 특징**

- 중국 시진핑 정부의 일대일로 중점사업으로 중국의 자유무역 및 대외 시장개방 의지를 대외에 표방하기 위해 중국의 대표박람회로 육성하고 있음
- '19년 전 세계 3,893개 기업 참가(글로벌 500대 기업중 200개사 참가)
- 바이어 50만명 이상 방문, 계약체결 잠정액 711.3억 달러
- 한국기업 194개사 참가, 총 5,330건 1.95억 달러 상담 (대기업 제외)

▪ **신청 방법 :** 제주지부 홈페이지(jj.kita.net)에서 신청양식 다운로드 후 온라인 접수

KOREA INTERNATIONAL TRADE ASSOCIATION

3. 한국무역협회 제주지부 주요 지원사업 (해외마케팅)

KITA

사전 해외마케팅 지원 사업

모집기간 : 연중 공지

- **지원 내역**

1) 온라인 해외마케팅 플랫폼 구축 지원
- 온라인 플랫폼(Qoo10, Shopee, Kooding, tradeKorea, Kmall24, EC21, Amazon, Alibaba 등)에 참가기업 제품 홍보페이지 제작 지원

2) 해외바이어 발굴 지원
- tradeKorea, KOMPASS 등을 활용하여 기업이 원하는 국가/품목 바이어 발굴 지원

3) 해외바이어 마케팅 및 교신 지원
- 신규 발굴된 해외바이어 혹은 기존 확보된 바이어 대상 마케팅 및 교신 지원

- **신청 방법 :** 제주지부 홈페이지(jj.kita.net)에서 신청양식 다운로드 후 온라인 접수

KOREA INTERNATIONAL TRADE ASSOCIATION

3. 한국무역협회 제주지부 주요 지원사업 (해외마케팅)

KITA

제주 글로벌 바이어 초청 상담회 (10월중)

모집기간 : 8월중

- **행사 개요**

ㅇ 규모 : 해외초청바이어 20개사 내외, 제주기업 50개사 내외
- 초청 국가 : 아세안, 중국, 일본, 인도, 유럽, 미국 등 글로벌 바이어

ㅇ 품목 : 농수산물, 가공식품, 화장품, 디자인제품, 생활잡화, 음료, 주류 등

ㅇ 행사진행 : 초청된 바이어와 제주기업간 1:1 상담 진행

- '19년 실적 : 상담건수 총 125건, 상담실적 783만 달러

KOREA INTERNATIONAL TRADE ASSOCIATION

KITA

3. 한국무역협회 제주지부 주요 지원사업 (해외마케팅)

무역아카데미 제주특강 (총 4회)

모집기간 : 분기별 공지

▪ **행사 개요**

ㅇ 일정 : 3, 5, 7, 9월 각 1회 (강의일정 확정시 재공지)

ㅇ 시간 : 1일, 6시간 (오전 10시 ~ 오후 5시)

ㅇ 방식

- 한국무역협회 무역아카데미 최우수 평가 강사진 초빙 특강 진행
- 수강료 : 회비완납 회원사 (무료), 비회원사 (1인당 2만원)

ㅇ'19년 진행강의

- **(무역계약)** 계약절차, 계약조건, 계약서 작성, 계약조항 설명 등
- **(베트남 진출 Biz 실무)** 베트남 역사/경제문화 및 시장환경 이해, 비즈니스 관행 등
- **(수출입통관)** 수출입 통관 절차, 수출신고, 관세환급, FTA통관 등
- **(식품수출 실무)** 식품수출 프로세스, 수출입 통관 및 검역, 클레임 사례분석 등

KOREA INTERNATIONAL TRADE ASSOCIATION

KITA

4. 한국무역협회 회원가입 방법

1. 회원 가입 방법

한국무역협회 제주지부 내방 → 회원가입 신청서 작성 → 회비 납부

※ 온라인 가입 가능 : kita.net → 회원사 → 무역협회 회원가입 → 결제(카드,가상계좌)

2. 회비 안내

1) 연회비 : 15만원 (매년 납부)
2) 입회비 : 20만원 (가입시 1회 납부)
※ 가입시 35만원 납부, 2차년도부터 15만원 납부

3. 문의 : 한국무역협회 제주지부 064-757-2811

감사합니다!!

문의) 제주지부 064-757-2811

2020

(재)제주테크노파크

기업지원사업